



広報

にしかつら

6

1992
月号

No. 187



中学校『学校田』の田植

西桂町重度心身障害者医療費助成

対象者が拡大されました。

- (1) 身体障害者福祉法（昭和二十四年法律第二八三号）に基づく身体障害者手帳を交付された者のうち障害程度が一級から三級までの者。
- (2) 療育手帳制度要綱に基づく療育手帳を交付された者のうち障害程度がAの者。
- (3) 国民年金法（昭和三十四年法律一四一号）第三十条第二項に規定する一級または二級の障害の状況にある旨の町長の認定を受けた者。

重度心身障害者受給者証の申請と更新手続きは、6月30日（火）に行います。

町条例の規程による受給者は、重度心身障害者受給者証・印鑑・健康保険証・年金などの証書を持参の上、役場窓口におこし下さい。

心身障害者福祉手当

- ◎ 身体障害者福祉法（昭和二十四年法律第二八三号）第十五条の規定に基づく身体障害者手帳を有する者で、障害程度一及び二級
- ◎ 精神薄弱者福祉法（昭和三十五年法律第三十七号）第十二条に規定する精神薄弱者更生相談所において精神薄弱者と判定された者で山梨県療育手帳制度要綱別表の障害程度Aに該当する方

2,500円を5,000円に

右記身体障害者福祉法の規定に基づく

身体障害者手帳で障害程度三及び四級

右記精神薄弱者福祉法の規定に基づく

者で、障害程度Bに該当する方1,500円を3,000円に改正されました。

西桂町敬老年金支給

町では、高齢者の長寿を祝福するとともに年金を支給しておりますが、金額が引き上げられました。

支給対象の方は、町条例の規程により

- ・ 満70才以上満87才以下の方
- ・ 年額2,000円を5,000円に
- ・ 満88才以上満99才以下の方
- ・ 年額3,000円を10,000円に
- ・ 満100才以上の方
- ・ 年額100,000円

が支給されるように改正されました。

平成4年4月1日より適用になります。

児童手当現況届

第一子：平成3年1月2日以後に生まれ
た児童

第二子以降：昭和62年5月1日以後に生まれ
た児童

右記児童を養育している方は、毎年6月中旬に「現況届」を提出することになって
います。

これは受給者の前年の所得や養育の状

況を6月1日現在で確認し、引き続き手当を受けることができるかどうかを決める大切なものです。

届を提出しないと受給資格があっても6月以降の手当を受けられなくなりますので、必ず提出して下さい。

受給者には6月中旬に通知しますので
手続をお願いします。

支給月は、6月、10月、2月です。

個人住民税の納付

個人住民税は、県の収入になる個人県民税と市町村の収入になる個人市町村民税とを合わせたものです。これらの税は、その仕組みが同じことから、税額の計算や納税の通知などの事務は、市町村が一括して行っています。

個人住民税の税収は、道路建設、各種福祉事業、教育施設の整備など、県や市町村が行うさまざまな行政サービスのための貴重な財源として、大きなウエイトを占めています。

この個人住民税は、一定額を負担していただく均等割と、昨年一年間の各人の所得額に応じて負担していただく所得割からなっています。

納税の時期は、給与所得者につきましては毎月の給与から差し引かせていただき、自営業者などにつきましては、6月、8月、10月、翌年の1月の4回に分けて納めていただくことになっています。

第一期の納期は6月です。

こんなとき

種別変更の届出が必要です

国民年金の加入者は第一号、第二号、第三号の各被保険者に区分されています。

例えば、農業などをしていて第一号被保険者が会社に就職して第二号被保険者となることを「種別の変更」と言います。

就職や退職などにより、加入の種類が変わった場合にはそのつど市町村役場に届出をしなければなりません。

特に、第三号被保険者であるサラリーマンの奥さんの場合は、「厚生年金が共済組合の加入者に扶養されている配偶者」とされ、一度サラリーマンの奥さんの届出をした後でも、ご自分の就職やご主人の退職・転業などによって、「サラリーマンの奥さん」からはずれたり、また該当する場合は、そのつど届出が必要です。

これらの届出を忘れると、年金を受けるときに不利益が生じることもありますので、ご注意ください。

こんなときはすみやかに
手続きをしてください！

年金		種別変更の届出が必要なもの	
加入	引き落とし	加入	引き落とし
会社をやめたとき	年金手帳・印かん	20歳未満で初めて加入するとき	年金手帳・印かん
種別が変わるとき	印かん	住所・氏名が変わったとき	年金手帳・健康保険証
会社へはいったとき	印かん	配偶者の年金手帳・印かん	年金手帳・印かん
住所・氏名が変わったとき	印かん	年金手帳・印かん	印かん
手帳をなくしたとき	印かん		



5月28日(水)西桂中学校で、学校田の田植を行いました。

地域の古屋教夫さん、前田正樹さんの指導で3年生の男子と女子が植付をはじめました。

みな、初めての体験らしく、素足での田の感触に「ワイ、ワイ」「キャア・キャア」とにぎやかでした。1時間後にはなんとか、うねが曲りながらも完了。お互いに顔を見合わせ喜び合っていました。

今日は、体験学習のすばらしい一日となりました。



去る5月25(月)世代交流事業の一つとして田植が行われました。園児たちは寿クラブの人たちといっしょに田んぼに入り、楽しい一時を過ごしました。



社会教育指導員紹介



6月1日から都留市の渡辺長重さんが、社会教育指導員として、西桂町教育委員会へ勤務する事になりましたので、よろしくお願いします。

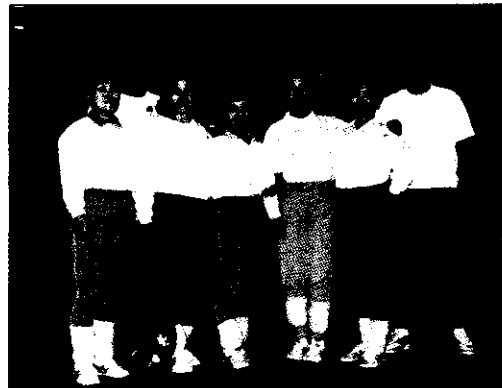

山梨県 スポレク祭 に 参加して

第4回山梨県スポレク祭が去る5月17日(日)・23日(土)・24日(日)に山梨市を中心に東山梨・東八代地区において開催されました。

このスポーツ・レクリエーション祭は、生涯スポーツの一環として開催されるものであり、誰でも気軽に、楽しくスポーツやレクリエーションに親しみ、ふれあいと交流を深める大会です。

当町においては、ゲートボール・綱引き(男)(女)・ウオークラリー・ソフトバレーボール等5種目に参加し、県下各地区の選手と交流を深め、スポーツ・レクリエーションを通して楽しい一日を過ごしました。

また、本スポレク祭では右記のとおり17種目が行われました。来年度の参加に向けてボーリング等に興味を持ち出場できる方は教育委員会までご連絡下さい。

	種 目 名
1	マスターズ陸上競技
2	壮年サッカー
3	テニス
4	ソフトバレーボール
5	年齢別軟式庭球
6	ラージボール卓球
7	女子ソフトボール
8	年齢別バドミントン
9	ボーリング
10	綱引き
11	ゲートボール
12	グラウンド・ゴルフ
13	パウンドテニス
14	ターゲット・パードゴルフ
15	インディアカ
16	ウオークラリー
17	マスターズ水泳競技

長雨の降りやすい6月

木の裂ける音など… 前ぶれがあったらすぐ避難

日本は国土の約8割が山地や丘陵地、台地ということもあり、土砂災害危険地域が全国に約16万か所もあります。自然災害のうち土砂災害が6割以上を占めるというのもなげます。

特に、梅雨で長雨の降る6月はこうした土砂災害の多い時期です。一般に土砂災害の発生と雨量との関係については、1時間に20ミリ以上、または、降り始めからの雨量が100ミリ以上になったら要注意といわれています。がけ地や川のそば、山がすぐ近くに迫っているところに家がある方は気象情報に耳を傾け、土砂災害に十分注意しましょう。

前兆を発見したら、各市町村の防災担当課に連絡するとともに、避難の準備を始めましょう。

各種役員紹介

25-3138	倉見142-4	本町会長	渡 辺 安 郎	25-3330	小沼1639-3
25-2387	小沼1445	上町会長	滝 口 信 義	25-2838	小沼1912
25-2957	小沼1422	下暮地会長	前 田 秀 一	25-2550	下暮地443
西桂保育所保護者会					
25-2657	倉見7-2	会 長	武 藤 良 夫	25-2412	小沼1836
25-2182	倉見877-14	副会長	定 月 伸 二	25-2310	小沼1322
25-2556	小沼1308	"	滝 口 里 子	25-2542	小沼2092
25-2207	小沼1402	西桂小学校 P T A			
25-3120	小沼1701-4	会 長	東 山 昭 夫	25-2361	下暮地394-2
25-2351	小沼1602-1	副会長	前 田 秀 一	25-2550	下暮地443
25-2508	小沼2359-1	"	前 田 親 保	25-2775	下暮地485-4
25-2337	小沼1927	"	前 田 伸 江	25-2045	小沼1415
25-2431	下暮地541	"	奥 秋 順 作	25-2028	小沼1874
25-2203	下暮地3131	西桂中学校 P T A			
25-3044	小沼200-2	会 長	渡 辺 正 弘	25-2287	倉見128
25-2440	倉見157	副会長	小 林 一 夫	25-2340	小沼1988
25-2415	小沼1443	"	荒 井 久 夫	25-5553	上暮地5125-1
25-2681	小沼1559	"	角 野 博 美	25-3765	小沼1407-4
25-2227	小沼2726-1	"	小 林 亜 喜 代	25-3426	下暮地507-4
25-2234	下暮地3098	西桂小学校			
25-2130	小沼1628	校 長	奥 秋 順 作	25-2028	小沼1874
25-2927	倉見170-2	教 頭	小 林 栄 明	25-2356	小沼1488
25-3143	小沼202-3	児童会会長	磯 部 やす子	25-2912	小沼1628
25-2882	小沼1691	西桂中学校			
25-3243	小沼2078	校 長	三 枝 泰 清	25-2346	下暮地961
25-2594	下暮地702	教 頭	渡 邊 健	25-3569	小沼1616-5
25-2525	下暮地425	生徒会会長	勝 俣 雅 也	25-2418	小沼1628-5
25-2010	小沼1696	西桂町商工会			
25-2744	小沼1832-1	会 長	渡 辺 規 矩	25-2222	小沼1301
25-2558	倉見728	副会長	郷 田 業 精	25-2101	小沼1438
25-3213	下暮地663	"	滝 口 憲 一	25-2201	小沼1776
25-2757	小沼1504	青年部会長	長 野 義 光	25-2368	小沼1718
25-2617	倉見700-7	婦人部会長	渡 邊 幸 子	25-2341	小沼1588-1
25-2521	小沼1333	商業部会長	郷 田 業 精	25-2101	小沼1438
25-3273	小沼2343-7	工業部会長	重 田 和 一	25-2209	小沼1328-1
25-2825	下暮地3072-1	技能者部会長	仲 野 正 治	25-2084	下暮地3120
25-2571	下暮地447-2	青色申告会会長	柏 木 茂	25-2478	小沼1811
25-2464	倉見158	西桂織物工業協同組合			
25-2021	倉見231-3	理事長	井 上 八 郎	25-2482	小沼828-1
25-2250	小沼1444	専務理事	小 野 長 寿	25-2651	小沼2283-3
25-2681	小沼1559-2	青年部会長	高 尾 昌 之	25-2417	小沼2360
25-2038	小沼2346	自衛隊父兄会			
25-2076	下暮地237-2	会 長	谷 内 三 郎	25-2589	小沼1907-1
25-2201	小沼1776	副会長	渡 邊 初 夫	25-2236	小沼1818-2
25-3085	倉見102	西桂町戦傷病者等遺族援護会			
25-2937	小沼221	会 長	渡 辺 忠 夫	25-2140	小沼1447
25-2225	小沼1640	副会長	渡 部 安 造	25-2532	倉見719-1
25-2215	小沼1913	婦人部長	小 山 とも江	25-2641	小沼1867
25-2573	下暮地688	青年部長	高 尾 公 也	25-2387	小沼1445
25-2294	倉見640	西桂町母子福祉会			
25-2656	小沼1104	会 長	仲 神 ナツ子	25-2330	下暮地3079-5
		副会長	白 須 喜久枝	25-2659	小沼2811
		西桂町心身障害者福祉会			
		会 長	山 本 はる子	25-2707	下暮地730-2
		副会長	小 野 利 男	25-2088	小沼1854
		農事組合			
		倉見組合長	川 村 金 松	25-2782	倉見710-1
		柿園組合長	権 守 彦 雄	25-2554	小沼1256-1
		本町組合長	相 沢 力 造	25-2183	小沼1597
		上町組合長	渡 辺 義 勝	25-2052	小沼2250
		下暮地組合長	前 田 進	25-2604	下暮地692
		生活改善グループ總會			
		会 長	渡 辺 ふゆ子	25-2464	倉見158
		副会長	高 尾 富 江	25-3058	小沼1412-2
		"	池 田 ま さ	25-2489	小沼2350-1
		西桂町ほたるをとばそう会			
		会 長	新 田 裕 一	25-2476	下暮地3157
		副会長	新 田 新 一 郎	25-2064	下暮地3121

事務局長	岩 田 悌 司	25-2492	小沼1942-1
会 計	勝 俣 宗 明	25-2727	下暮地462
交通指導員			
指導員	川 村 敏 文	25-2397	倉見702
"	菅 谷 栄 一	25-3045	小沼1607-2
"	大 谷 義 夫	25-2872	小沼2715
"	永 田 武 夫	25-2702	下暮地749-3
県民生活センター地域推進委員			
委 員	小 川 久 一	25-2467	倉見252
"	牛 田 信 枝	25-2302	倉見40
"	渡 辺 薫	25-2207	小沼1402
"	小 林 宏	25-2100	小沼1772
"	重 田 みね子	25-2978	小沼1421-2
"	山 田 治 江	25-2228	小沼1959
"	前 田 まち子	25-2665	下暮地684
消費生活相談員			
相談員	円 谷 清 子	25-2227	小沼2726
"	相 沢 元 子	25-3091	小沼1573
物価モニター			
モニター	牛 田 信 枝	25-2302	倉見40
県政モニター			
モニター	高 尾 富 江	25-3058	小沼1412-2
母子相談員			
相談員	滝 口 昭 代	25-2646	小沼1673
身体障害者相談員			
相談員	乙 顔 俊 一	25-3135	小沼1412
精神薄弱者相談員			
相談員	山 本 はる子	25-2707	下暮地730-2
南都留森林組合			
副組合長	小 山 恵 光	25-2026	小沼2008
理 事	前 田 政 治	25-2045	小沼1415
"	前 田 勝 弘	25-2573	下暮地688
少年補導員			
補導員	高 尾 佐武郎	25-2818	小沼1614
"	前 田 憲 信	25-2567	下暮地695
自衛隊相談員			
相談員	渡 辺 初 夫	25-2236	小沼1818-2
民生児童委員			
総務	新 田 睦	25-2525	下暮地425
委 員(倉見)	川 村 正 之	25-2389	倉見177
" (")	川 村 ひさゑ	25-2221	倉見742
" (柿園)	渡 辺 英 夫	25-2432	小沼1335
" (")	池 田 京 子	25-2014	小沼1411
" (本町)	小 林 宏	25-2100	小沼1772
" (")	乙 顔 キヌ子	25-2074	小沼1640-1
" (上町)	渡 辺 攝	25-2409	小沼1818
" (")	加 藤 美三子	25-2498	小沼1789-2
" (下暮地)	権 守 都 子	25-2496	下暮地3242
行政相談員			
相談員	牛 田 すみ恵	25-2839	小沼1689
人権擁護委員			
委 員	郷 田 昌 司	25-2320	下暮地373-4
"	定 月 由 一	25-2310	小沼1322
保護司			
保護司	渡 辺 忠 夫	25-2140	小沼1447
"	永 田 富 幸	25-2431	下暮地541

西桂町教育委員会

委員長 渡辺 義雄 25-2172 小沼1507
委員長職務代理 宮下 新一 25-2034 小沼2413
委員 勝俣 幸夫 25-2418 小沼1628-5
" 郷田 昌司 25-2320 下暮地373-4
教育長 川村 俊夫 25-2078 倉見126

西桂町選挙管理委員会

委員長 渡辺 初夫 25-2236 小沼1818-2
委員長職務代理 郷田 亘 25-3623 下暮地410
委員 高尾 喜一郎 25-2141 小沼1116-1
" 重田 武雄 25-2978 小沼1421-2

監査委員

代表委員 定月 利雄 25-2007 小沼2336-2
委員 新田 恵男 25-2105 下暮地663

公平委員

委員長 奥秋 尹三 25-2089 下暮地457
委員 菅谷 光輝 25-2308 小沼1421
" 渡辺 誠司 25-2915 倉見743

西桂町農業委員会

会長 勝俣 翠 25-2192 小沼1509
会長代理 梶原 治郎 25-2056 下暮地751-1
委員 中野 義輝 25-2090 下暮地3200
" 渡辺 照夫 25-2154 小沼2242
" 滝口 旭 25-2542 小沼2092
" 武藤 一雄 25-2688 倉見119
" 渡辺 英明 25-2877 小沼1381
" 渡辺 春明 25-2092 倉見100
" 小山 益雄 25-2641 小沼1867
" 宮下 義雄 25-2563 小沼2060
" 重森 源喜 25-2139 小沼1329
" 小林 壽松 25-2273 小沼1736

固定資産評価審査委員

委員長 前田 政治 25-2045 小沼1415
委員 新田 裕一 25-2476 下暮地3157
" 小山 恵光 25-2026 小沼2008

西桂町国民健康保険運営協議会

会長 新田 恵男 25-2105 下暮地663
副会長 渡辺 稔 25-2257 小沼2858
公医代表 権守 越夫 25-2118 小沼1386
" 小田切 千秋 25-2388 小沼1710
被保険者代表 渡辺 寿子 25-2654 倉見651
" 前田 道子 25-2567 下暮地695

西桂町小口資金融資審査委員会

委員長 藤本 峻典 25-2463 小沼1416-2
委員長代理 牛田 義郎 25-2426 倉見709-1
委員 高尾 嘉一 25-2073 小沼1647
" 渡邊 規矩 25-2222 小沼1301
" 望月 寛一 25-2211 小沼1615

社会教育委員

委員長 渡邊 郁二 25-2545 小沼1100-2
副委員長 滝口 幸雄 25-2568 下暮地465
委員 高尾 佐武郎 25-2818 小沼1614
" 滝口 政治 25-2984 小沼2895-2
" 渡邊 猛男 25-2617 倉見700-7
" 奥秋 順作 25-2028 小沼1874
" 三枝 泰清 25-2346 下暮地961
" 滝口 憲一 25-2201 小沼1776
" 新田 幸子 25-2525 下暮地425

西桂町文化財審議会

会長 前田 税太郎 25-2550 下暮地443
会長代理 武藤 晴美 25-2041 倉見49
委員 滝口 旭 25-2542 小沼2092
" 武藤 隆之 25-2814 倉見113
" 勝俣 幸夫 25-2418 小沼1628-5

体育指導員

委員長 前田 融一郎 25-3104 下暮地700
副委員長 柏木 信照 25-3224 小沼2784-3
" 川村 民子 25-2226 倉見288

委員(倉見) 川村 静男 25-2458 倉見147
" (柿園) 白井 忠孝 25-2447 小沼922内1
" (") 重田 和子 25-2325 小沼1299
" (本町) 渡邊 良一 25-2884 小沼1592
" (") 横田 晴子 25-2976 小沼1717
" (上町) 渡邊 ちよ子 25-2610 小沼2343-11
" (下暮地) 前田 みち子 25-2567 下暮地695

消防委員

委員 牛田 茂 25-2828 倉見738
" 渡邊 稔 25-2257 小沼2858
" 渡邊 規矩 25-2222 小沼1301

西桂町消防団

団長 前田 和嘉 25-3468 下暮地80-1
副団長 渡邊 康雄 25-2297 小沼2028
" 高尾 獲 25-2781 小沼1422-4
分団長 滝口 新一朗 25-2542 小沼2092
" 渡辺 和男 25-2422 小沼1605
" 渡辺 和勇 25-2654 倉見651
" 三枝 柳太郎 25-2106 小沼1509
" 相沢 力造 25-2183 小沼1597
" 滝口 政治 25-2984 小沼2895-2
" 相沢 好二 25-2958 下暮地659

西桂町ゴルフ場造成事業計画審議会

会長 石原 滋 25-3044 小沼200-2
副会長 渡辺 義雄 25-2172 小沼1507

西桂町産業振興対策審議会

会長 山崎 誠 25-2010 小沼1696
副会長 前田 勝弘 25-2573 下暮地688

西桂町企業誘致審議会

会長 前田 政治 25-2045 小沼1415
委員 前田 多満喜 25-2685 下暮地664
" 小山 恵光 25-2026 小沼2008
" 石原 滋 25-3044 小沼200-2
" 渡辺 稔 25-2257 小沼2858

西桂町Y L O会館運営委員会

委員 石原 滋 25-3044 小沼200-2
" 高尾 嘉一 25-2073 小沼1647
" 渡辺 義雄 25-2172 小沼1507
" 新田 睦 25-2525 下暮地425
" 渡邊 郁二 25-2545 小沼1100-2
" 奥秋 順作 25-2028 小沼1874
" 三枝 泰清 25-2346 下暮地761
" 渋谷 嘉造 25-2556 小沼1308
" 郷田 米一 25-2571 下暮地447-2
" 新田 幸子 25-2525 下暮地425
" 武藤 晴美 25-2041 倉見49

西桂町健康づくり推進協議会

会長 横田 康 25-2003 小沼1701-1
副会長 新田 幸子 25-2525 下暮地425
委員 高村 達 22-3224 上吉田848-1
" 石原 滋 25-3044 小沼200-2
" 権守 越夫 25-2118 小沼1386
" 小田切 千秋 25-2388 小沼1710
" 渡辺 稔 25-2172 小沼1507
" 川村 俊夫 25-2078 倉見126
" 武藤 勇 25-2657 倉見7-2
" 渋谷 嘉造 25-2556 小沼1308
" 羽根田 巖 25-3120 小沼1701-4
" 宮下 友義 25-2508 小沼2359-1
" 永田 富幸 25-2431 下暮地541
" 牛田 嘉美 25-2558 倉見728
" 新田 妙子 25-3213 下暮地663
" 渡辺 幸子 25-2047 小沼1297
" 前田 正子 25-2573 下暮地688

西桂町栄養改善推進協議会

会長 渡辺 さち子 25-2047 小沼1297
副会長 前田 正子 25-2573 下暮地688
会計 小山 君枝 25-2555 小沼2070

運営委員 川村 宇多子
" 高尾 喜代美
" 安富 千鶴子

区(自治会)

倉見区長 武藤 勇
" 区長代理 水谷 英夫
柿園区長 渋谷 嘉造
" 区長代理 渡辺 賢巨
本町区長 羽根田 巖
" 区長代理 三浦 勇
上町区長 宮下 友義
" 区長代理 佐野 清明
下暮地区長 永田 富幸
" 区長代理 永田 治男

都留交通安全協会西桂支部

支部長 石原 滋
副支部長 川村 祐二
" 渡辺 清治
" 相沢 勇
" 円谷 彦治
" 高尾 貞司

交通安全協会婦人部会

部会長 渡辺 久子
副部会長 川村 安乃
" 志村 直江
" 高山 節子
" 高山 百合子
" 新田 宏子

西桂町婦人会(国民年金納付組織・日赤)

愛育会・交通安全母の会
会長 新田 幸子
副会長 山崎 信子
" 箭竹 信子

愛育会副会長(倉見支部長)

愛育会副会長(下暮地支部長)
レク部 長部
園支部長
倉見副支部長 渡辺 信子
柿園副支部長 岩田 紀世子
本町副支部長 高尾 善子
上町副支部長 森嶋 光江
下暮地副支部長 前田 宏子

西桂町寿クラブ連合会

会長 郷田 米一
副会長 渡辺 莊作
倉見会長 川村 大蔵
柿園会長 高尾 金雄
本町会長 相沢 孝七
上町会長 岩田 利夫
下暮地会長 前田 武治

西桂町文化協会

会長 武藤 晴美
副会長 白井 晴一
" 定月 恒子
" 渡辺 一夫

西桂町体育協会

会長 滝口 憲一
副会長 牛田 政明
" 中村 八弘
" 安富 英彦
" 斉藤 立夫
" 前田 勝弘

西桂町ボランティア協会

会長 前田 美代子
副会長 定月 兼次
" 柏木 みや子

青少年育成会(育成推進員)

倉見会長 志村 頼之
柿園会長 重田 要一



平成四年度
各種教室
参加者募集

教育委員会では、いつでも、どこでもみんなが楽しく学べる各種教室を下記のとおり開催いたします。

お問い合わせ、お申し込みは6月30日(火)までに教育委員会へ、☎(25)2941

教室名	講師	内容	期日
書道教室	渡辺徳二先生 一般	基礎から書道を学んでみませんか。経験者も歓迎です。	7月から実施 毎週木曜日 午後7時30分
生け花教室	初級者より 渡辺幸子先生	日本の伝統美、華道を短期間で学んでいきます。	7月から実施 毎週月曜日 午後7時30分
パッチワーク	初級者より 高根仁美先生	すべて手作り、楽しくみながらパッチワークが学べます。	7月から10月 火曜日全14回 午前10時
組ひも教室 リサイクル 手芸	一般 岩田いそ先生	織物の残糸を使用して帯締め、飾りひも等を作っていきます。	7月から実施 第一・三土曜日 午後1時30分



ハーブ教室

ハーブを使つての壁飾り作り

日時 6月24日(水)
午前9時30分～正午
場所 河口湖ハーブ館
対象 一般県民(50名)
講師 堀内江里子氏
その他 現地集合
材料費として1,800円かかります。

知って得する育児休業法

日時 平成4年7月8日(水)
午前10時30分～正午
会場 県立富士女性センター

女性として
知っておきたい福祉

日時 平成4年7月16日(木)
午後1時30分より
会場 山梨県立富士女性センター
講師 篠原英二氏
対象 県民一般(100名)

※申し込み方法

電話で申し込んでください。
☎0554(45)1666
主催 山梨県立富士女性センター
都留市中央三丁目9-3

リンゴ栽培農家の皆様へ

平成4年度より「西桂町リンゴ研究会」が発足されました。リンゴ栽培技術の向上と、その振興を図るため、リンゴ栽培農家の皆様の加入をお願いいたします。

※ 入会についての申し込み、問い合わせは役場振興課産業係まで。

92イースタンリーグ公式戦
巨人対大洋

日時 8月1日(土)午後2時試合開始
場所 富士北麓公園野球場
入場券問合せ先
富士五湖広域行政事務組合
☎0555(23)5270

5月30日の入場券で入場できます。

国の行政機関は、5月から毎週土曜日が休みとなりました。
次の行政機関は土曜日でも事務を行います。
○土曜日・日曜日でも交代制勤務のところ
国立病院・国立大学附属病院の病棟部門/
主要な国際空港の税関・地方入
国管理局・検疫所/配達を行う郵便局の郵便部門など
○週末に利用率が高いところ
博物館・美術館など

能力開発講座

県立都留能力開発センターでは、次の講座の受講者を募集します。

○改善の仕方(監督者訓練)

日程 7月3、6、7、8、9日の5日間
時間 午後6時～午後8時 最終日は8時50分まで
定員 10名 受講料 1,000円

○第二種電気工事士・実技

日程 7月12日(日)18(土)19(日)の3日間
時間 午前9時～午後4時まで
定員 15名
受講料 2,000円他にテキスト代・材料費がかかります。

○コストダウンのためのIE手法

日程 7月20、23、24、27、28日の5日間
時間 午後6時～午後8時50分
定員 20名
受講料 2,000円他にテキスト代がかかります。

申込み期間 各講座とも開講日の1ヶ月前から10日前まで、但し定員になれば締切の場合もあります。

問合せ 同センター
☎0554(43)8911



受けて安心『成人病検診』

当町では年2回、夏と秋に成人病検診を実施しています。
夏の日程は次のとおりです。

7月15日(水)、16日(木)午前8時30分より

〈成人病検診の内容〉

循環器検診・胃がん検診・肺がん検診・大腸がん検診

※1項目のみの受診もできます。

〈大腸がん検診を受けましょう〉

近年、急速に増加しているのが大腸がんです。検診は簡単なスクリーニング検査です。必ず受けて、もし異常があれば詳しい検査を受けるようにしましょう。

※スクリーニング検査

便に、スティックを差し、そのあとついた便をペーパーでふきとり、容器にもどす方法です。

検診にかかる費用

無料で検診を受けられる人

昭和23年4月2日～昭和28年4月1日生まれの人

大正12年4月1日以前の出生者

それ以外の人は個人負担

	成人病 検診	大腸がん 検診	肺がん検診 レントゲン検査	胃 検診	全部受 けた場合
検診にか かるお金	8,900円	1,462円	3,115円	3,495円	16,972円
個人負担	1,500円		500円	500円	2,500円

食中毒に気をつけましょう

6月に入って気温や湿度が上昇する時期になると、食中毒が多発します。食中毒について正しい知識を持って事故を予防しましょう。

食中毒とは、飲食物と一緒に病原微生物や、有害な化学物質などを食べた後、吐いたり、腹痛、下痢などの病状を起こす健康障害をいいます。六月から十月までの間に、一年間で発生する食中毒事件の八割が発生しています。特に夏季に多く発生する食中毒は、細菌性のもので、細菌性食中毒を予防するには

- ①清潔に心がける
- ②食中毒菌を増殖させないように加熱などをして菌を殺す



統計上家庭の食中毒も多いことから各家庭においても十分注意しましょう。

挑戦してみよう!

昔から、「頭をつかうとボケない」とか言われていますね。そこで今回、簡単なパズルをのせてみました。みんなで挑戦して下さい。

- ①妻楊枝を留意して左の魚の形に並べます。
- ②並べた中の3本の楊枝を動かして魚のむきをかえて下さい。

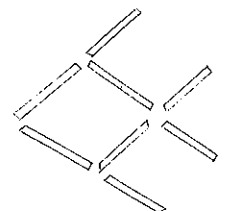

7月日程表

期日	行 事	場 所	時 間	対 象 者
2 木	離乳食講習会	YLO会館	午後1:30~	
"	健康相談	"	午前中	
6 月	母親教室	役場2F和室	午後1:30~	4年2月~4月
8 水	巡回相談	YLO会館	午後1:30~	
14 火	機能訓練	"	午前9:30~	
15 水	成人病検診	役 場	午前8:30~	18才以上
16 木	"	"	"	
21 火	乳児健診	役場2F和室	午後1:30~	3年9月、12月、4年3月生
28 火	機能訓練	YLO会館	午前9:30~	

おめでた・おくやみ

おめでた(出生)

倉見 父 続柄
 武藤 巨亮 英之 次男
 鈴木 恵介 良一 長男
 勝俣 芽衣 政晴 長女
 下暮地
 小山田 雅美 勤二 長女

おしあわせに(結婚)

萱沼 哲谷 富士吉田市
 萩原 祐子 柿園
 榎田 努 本町
 山本 浩子 上野原町
 宮下 靖 上町
 秋川 満美子 山梨市
 松川 卓也 都留市
 松川 静子 上町

おくやみ(死亡)

届出人
 重田 吉三・一太郎・柿園
 渡辺 良子・正太郎・本町

毎月一日は清掃の日です

早朝、各家庭の周辺を清掃
いたしましょう。

おいらが大将



加藤朗・真弓さん(長男)
加藤 大くん 3歳3ヶ月

あとがき

年度が変わって3号目の広報を発
行しました。この文を書くのはいつも
一番最後になってしまいます。
 今月号の表紙は中学校の田圃を取り上げました。
季節の移り変わりを感ずるのではないでし
うか。また、みなさんの身近な話題を
お寄せください。

クイズの答え

人口世帯

平成4年6月1日現在

男 2,279人
 女 2,416人
 合計 4,695人
 世帯 1,270世帯

サークル紹介

手づくりのボランティアを

昭和62年より遅ればせながらやっとの思いで西桂町
ボランティア協会が発足し、手さぐりのよちよち歩き
で始めた活動は、ボランティアセンターを拠点として
仲間づくり輪づくりを広げております。

行政の協力と多くの町民の暖かい理解の中で手作りの
ボランティア活動が浸透してまいりました。今年で
6年目に入り登録会員43名となっております。4月の
桜祭り、寝たきり老人の友愛訪問、老人ホーム慰問、
歩け歩け大会協力、バザー等恒例の行事の他、活動人
材確保のため一人でも多くの方々が参加できる企画、
催し、広報等を行い人の輪を広げております。また、
地域の住民の個々の特性を生かし専門的知識や、技術
を修得する教室等を開き、ボランティアの文化の交流
も行われております。

高齢化社会の進展に伴いみんなで支える社会作りを

考えたいと思います。そして地域に根づいた、地域に
合った、福祉活動が定着できますよう多くの方々に進
んで参加していただきたく思います。

代表 前田美代子 ☎25-2567

