

広報 にしかつら



広報にしかがつら 05 No.556

Public Relations Magazine Nishikatsura
編集・発行 山梨県西桂町役場総務課広報担当

山梨県南都留郡西桂町小沼1501-1 TEL0555-25-2121 FAX20-2015
URL <https://www.town.nishikatsura.yamanashi.jp/>

CONTENTS

- 防災講演会を実施／東京造形大学との包括連携協定
- 令和5年度西桂町消防団幹部改選
- 西桂町役場 組織及び人事
- クマガイソウ群生地公開／鉄道を利用して県外の大学へ通学する皆さんへ
- 西桂保育所よりお知らせ

- 特設人権相談所開設のお知らせ／出産・子育て応援交付金事業のご案内
- 社会教育 教育受講生募集／風しん追加対策が延長されました
- 身体障害者巡回相談
- 知的障害者巡回相談／西桂町包括支援センターより定期相談実施のお知らせ

- 子宮がん検診を受けましょう
- 令和5年度特定健診及び各種がん検診
- インフォメーション
- スマホから健康保険証情報を確認する方法
- 行事予定・慶弔



フォトニュース -PHOTO NEWS-

保育所



01. 保育所入園式

児童館



02. 川辺先生と遊ぼう!



03. 手織り体験



04. 人形劇鑑賞会&ミニお楽しみ会



05. ガラス体験 (はしおき・マグネット)

令和5年 4月1日現在	男	1,946人 (-12)
	女	2,081人 (-12)
	合計	4,027人 (-24)
	世帯	1,563世帯 (+2)
	※住民基本台帳(外国人含む)に基づく人口と世帯数を掲載	

問合せ

西桂町役場
☎ 25-2121
教育委員会(きずな未来館)
☎ 25-2941
いきいき健康福祉センター
☎ 25-4000

ホームページ

過去の広報誌を町のホームページで見ることができます。
<https://www.town.nishikatsura.yamanashi.jp/>

広報に関するご意見・ご感想

TEL.0555-25-2121 FAX.0555-20-2015
kouhou@town.nishikatsura.lg.jp

この広報誌は環境に配慮した植物油インキを使用しています。





令和4年度 西桂町防災講演会を実施

3月17日(金)に、防災意識向上を図ることを目的として、中学校多目的ホールにおいて、防災講演会を実施しました。

新型コロナウイルス感染症の影響により3年ぶりの開催となった講演会には、各種団体の役員、区長や組長など約100名の皆様に参加いただきました。

東日本大震災が発生した3月11日に日が近いこともあり、女川町教育委員会教育指導員の坂本忠厚様から



「東日本大震災を経験して」と題して講演をいただきました。

3月22日(水)に、西桂町と学校法人桑沢学園東京造形大学は、文化・芸術・教育・まちづくり・産業振興等の多岐にわたる分野に関する包括的な連携協定を締結しました。今後は、東京造形大学との相互連携・協力を進め、地域社会の課題解決や地域活性化を図ってまいります。

西桂町と東京造形大学との包括連携協定について



左：東京造形大学山際学長、右：西桂町山崎町長

小中学校 職員異動

4月1日付けで教職員の人事異動が行われ、次のとおり新しい先生が着任されました。

- 西桂小学校 教頭 小倉 仁美
- 教諭 東 健次
- 教諭 柘植 大在門
- 教諭 亀田 桃花
- 西桂中学校 教諭 梶原 智史
- 事務職員 鈴木 萌

令和5年度 西桂町消防団幹部改選



西桂町消防団は4月1日より新体制となりました。技術分団と交通分団が統合し、新たに技術分団として活動を行います。また、新たに機能別消防団員を任命しました。

これまで消防団員定数114名が144名に増えています。機能別消防団員とは、特定の活動に参加する消防団員です。近年の、事業者の被雇用者率の増加(自営業者の減少)に伴い、日中の火災に対応できる団員が減少していることが西桂町消防団の課題です。そのため、消防団員を経験された日中の火災に素早く対応できる方を機能別消防団員として任命しました。

特定の活動(主に日中の火災)にのみ参加しますが、行えることは、消防団員と同じとなります。

組織図(数字は定数であり、実員数ではない)



本団	団長	前田 芳朗
	副団長	滝口 操
	副団長	梅原 正弘
技術分団	分団長	梶原 日出男
	副分団長	滝口 敏巨
	副分団長	滝口 雄介
	副分団長	前田 圭
第一分団	分団長	川村 正八
	副分団長	萱沼 龍也
	副分団長	田村 勇太
	給与	与 智也
第二分団	分団長	梶原 孝治
	副分団長	渡辺 了之
	副分団長	重田 浩武
	給与	与 岩田 武
第三分団	分団長	高橋 一
	副分団長	小林 隼也
	副分団長	櫻井 祐介
	給与	与 滝口 善嗣
第四分団	分団長	小野田 鉄也
	副分団長	滝口 寿
	副分団長	高田 豊
	給与	与 古屋 普策
第五分団	分団長	三枝 治男
	副分団長	前田 英彦
	副分団長	郷田 光永
	給与	与 勝保 規仁

【建設産業課】		
(課長)	前田 隆一	建設係 藤江勇介 大原拓真
(課長補佐)	相澤 亮	水道係 相澤 亮
(課長補佐)	藤江 勇介	下水道係 瀧田のりか
		農林係 義城 優 佐藤陽介 永田由永 (再任用)
		商工観光係 植村まいこ

《行政委員会・議会》

【教育委員会】		
	総務係	川村吉広
	学校教育係	小林暁子
(教育長) 今泉 守夫 (次長) 川村 吉広	(教諭)	小学校 (会計) : 大石行巳 田辺千栄美 加藤真弓 笠井眞美子
		中学校 (会計) : 長田真由美 井上智人
	(司書)	小学校 (会計) : 安留美幸
		中学校 (会計) : 小俣 育
	(業務員)	小学校 (会計) : 朝倉正美
中学校 (会計) : 小野剛志		
(給食調理場)	調理員 (会計) : 宮下澄枝 三浦恵美 小山雪江 高尾良美 陸燕萍 河村美樹	
	社会教育係	秋山慎治 新田理恵子 (再任用) 坪 武弘 (会計)

【議会事務局】		
(局長)	新田 剛久	書記 : 矢光満江

【農業委員会】		
(局長)	前田隆一 (建設産業課長)	書記 : 義城 優 書記 : 佐藤陽介 書記 : 永田由永 (再任用)



町の組織を改編しました

行政課題への対応強化やより効率的で機能的な業務体制の確立を図るため、令和5年4月1日付けで機構改革(町役場の組織改編)を実施しました。

1. 総務課と企画財政課を統合しました。
2. 税務住民課が環境に関する業務を行います。
3. 子育て支援課を創設し、子育てに関する業務を行います。
4. 建設水道課と産業振興課を統合しました。
5. 執務場所については次のとおりとなります。

役場庁舎 : 総務課・税務住民課・建設産業課
いきいき健康福祉センター : 福祉保健課
保育所 : 子育て支援課
きずな未来館 : 教育委員会



西桂町役場 組織及び人事

《町長：山崎泰洋》			
【総務課】			
(課長) 佐藤 誠一 (課長補佐) 前田 智弘 (課長補佐) 川村 重人	総務係	岡村優太 永田留美子 (再任用) 一瀬こよみ (地域おこし協力隊)	
	秘書係	師岡真奈美 山崎純博 (会計)	
	職員係	滝口 淑	
	防災係	小林貴大	
	管理係	前田智弘	
	情報推進係	川村北斗	
	財政係	高尾留実	
	空き家対策係	鈴木 丸	
	【派遣】	富士・東部広域環境事務組合	郷田弘一 (再任用) 小野田壮一郎
		(社福) 西桂町社会福祉協議会	小澤正仁 (再任用) 渡辺明美 (会計)
山梨県町村会		小川将毅	
出納室			
(会計管理者)	川村 重人	渡邊時枝 (会計)	
【税務住民課】			
(課長) 小山 拓磨 (課長補佐) 山下 竜也	住民係	新田 徹 志村みずき 渡辺美恵 鈴木多恵 (会計)	
	税務係	山下竜也 藤江智紀 内藤 建 瀧口智也	
	環境係	滝口凌平	
【福祉保健課】			
(課長) 小川 健 (課長補佐) 川村 清寿 (課長補佐) 小林扶津紀	福祉係	川村清寿 岡川 萌 (社会福祉士) 古屋佳純 (会計) 梶原好夫 (会計)	
	介護係	小林扶津紀 (保健師) 紫村洸哉 山貝千冬 (会計)	
	保健係	加藤千恵美 (保健師) 金次美樹 倉澤春美 (会計) 志村公章 (会計) 郷田敦子 (会計) 川村紫歌 (会計)	
【子育て支援課】			
(課長) 権守 貞則 (課長補佐) 小山つぐみ	子育て支援係	小野田望愛 三浦隆靖 藤森公世 (助産師)	
	保育所		
(所長) 川村三千代 (主任保育士) 酒井 博美	保育士	諏訪田みどり 渡辺佳代子 滝口恵美子 定月美紀 (会計) 渡辺ふく代 (会計) 田中幹子 (会計) 相澤達也 (会計) 羽田まゆみ (会計) 小泉可奈子 (会計) 磯邊公子 (会計) 長沼はるみ (会計)	
	栄養士	安留光代 (会計)	
	調理員	滝口美里 (会計) 山崎美津子 (会計)	
子育て支援室			
(室長)	小川 由美	加藤なお美 (会計) 小林津留子 (会計) 齋院江里子 (会計)	



西桂保育所よりお知らせ

《保育標準時間》(保育時間 7:15~18:15) / 《保育短時間》(保育時間 8:30~16:30)

【2号認定、3号認定】

児童の属する世帯の階層区分		西桂町月額保育料					
階層区分	定義	3号 (0~2歳児)		2号 (3~5歳児)			
		保育標準時間	保育短時間	保育標準時間	保育短時間		
第1階層	生活保護世帯	ひとり親・障害者世帯	0円	0円	0円	0円	
		それ以外の世帯	0円	0円	0円	0円	
第2階層	市町村民税非課税世帯	ひとり親・障害者世帯	0円	0円	0円	0円	
		それ以外の世帯	0円	0円	0円	0円	
第3階層	市町村町民税均等割課税世帯	ひとり親・障害者世帯	3,500円	2,500円	0円	0円	
		それ以外の世帯	9,000円	8,000円	0円	0円	
第4階層	所得割課税額 48,600円未満	ひとり親・障害者世帯	9,000円	8,000円	0円	0円	
		それ以外の世帯	13,000円	1,200円	0円	0円	
第5階層	所得割課税額 48,600円以上 57,700円未満	ひとり親・障害者世帯	9,000円	8,000円	0円	0円	
		それ以外の世帯	22,000円	21,000円	0円	0円	
第6階層	第1階層を除き市町村民税課税世帯であり、その所得割額が次の区分に該当する世帯	所得割課税額 57,700円以上 77,101円未満	ひとり親・障害者世帯	9,000円	8,000円	0円	0円
		所得割課税額 77,101円以上 97,000円未満	それ以外の世帯	26,000円	25,000円	0円	0円
第7階層	所得割課税額 97,000円以上 133,000円未満		30,000円	29,000円	0円	0円	
第8階層	所得割課税額 133,000円以上 169,000円未満		37,000円	36,000円	0円	0円	
第9階層	所得割課税額 169,000円以上 301,000円未満		44,000円	43,000円	0円	0円	
第10階層	所得割課税額 301,000円以上 397,000円未満		46,000円	45,000円	0円	0円	
第11階層	所得割課税額 397,000円以上 50,000円		48,000円	47,000円	0円	0円	
第12階層	所得割課税額 50,000円以上		50,000円	49,000円	0円	0円	

※「西桂町第2子以降3歳未満児利用者負担額無料化事業」
町民税所得割課税額が169,000円未満の世帯の第2子以降の3歳未満児については、申請により保育料が無料になります。

児童の属する世帯の階層区分		西桂町月額保育料	認定区分	教育・保育時間	対象年齢	利用できる施設
第1階層	生活保護世帯	0円	1号認定	教育標準時間	3~5歳	・幼稚園 ・認定こども園
第2階層	市町村民税非課税世帯 市町村町民税均等割課税世帯	0円	2号認定	保育標準時間 (最長11時間) 保育短時間 (最長8時間)	3~5歳	・保育所 ・認定こども園
第3階層	第1階層を除き市町村民税課税世帯であり、その所得割額が次の区分に該当する世帯	0円	3号認定	保育標準時間 (最長11時間) 保育短時間 (最長8時間)	0~2歳	・保育所 ・認定こども園 ・地域型保育事業所
第4階層	所得割課税額 211,200円未満	0円				
第5階層	所得割課税額 211,200円以上	0円				

※幼児教育・保育の無償化により副食費が保護者の方の負担となりましたが、西桂町独自の施策で町が負担いたします。
(上記料金表は町のホームページでもご覧いただけます)

クマガイソウ群生地公開

環境省レッドデータブック【絶滅危惧II類】



【開園期間】令和5年4月27日(木)~5月15日(月)

※今年の最盛期は、ゴールデンウィーク頃を想定しています。
※アルコール消毒等の感染症対策へのご理解をお願いします。
※天候により、見学の中止または開園日時が変更する場合があります。

- 【開園時間】 午前10時~午後4時
- 【入園料】 無料 (ガイド付き)
- 【所要時間】 30分 (散策コース)
- 【場所】 町民グラウンド西側 徒歩10分
- 【問合せ】 建設産業課 ☎ 25-2121



エビネラン8,000株群生地同時公開

【場所】 とうざんの里

鉄道を利用して県外の大学へ通学する皆さんへ “西桂町から通学しませんか?”

町では、県外の大学等に鉄道を利用して通学する方に対して、その通学定期券の購入費用の一部を補助します。



【交付対象者】

1. 西桂町に住所を有する者
2. 三つ峠駅から県外の大学等へ鉄道を利用して通学する者
3. 鉄道会社から通学定期券の発行を受けた者
4. 町税等を滞納していない者
5. 西桂町暴力団排除条例第2条第2号及び第3号に規定する暴力団員等でない者
6. 「ユースバンクやまなし」へ交付決定前までに登録をする者
(補助期間中に退会した者は対象外となります)
7. 利用者アンケートに回答をする者



【補助対象期間】 令和5年4月1日から令和6年3月31日まで

※対象期間内に補助対象者が卒業日を迎えたときは、その日までとなる。

【補助額】 通学定期券購入費の半額とし、1か月あたり1万円を上限とする。

【申請方法】 所定の申請書に次に掲げる必要書類を添えて、購入した通学定期券の通用期間内に総務課まで提出してください。

※申請書はホームページからダウンロードしていただくか、総務課まで直接取りに来てください。

- 【必要書類】
1. 在学証明書など 在学を証明する書類 (在学証明書、学生証等の写し)
 2. 通学定期券の金額及び利用区間を証明する書類 (通学定期券の券面の写し等)

【問合せ】 総務課 ☎ 25-2121

03. 社会教育 教室受講生募集

◆実用書教室

実用的な筆文字や書体を身につけ、あらたまった場面で筆ペン等を使えるよう練習・体験する教室です。

講師 小林 千鶴子先生

開催日時 5月19日～10月6日

毎月第1・第3金曜日

午後1時～3時

開催場所 きずな未来館 1階 第2会議室

参加費 1,000円(期間中)

◆英会話教室

英語にふれ関心を持つことによって、外国文化の理解と、国際交流の推進の機会を創出する一助となる楽しい教室です。

講師 エリザベス・ガニョ先生(ALT)

開催日時 5月18日～11月16日(8月は除く)

毎週木曜日

午後7時～8時30分

開催場所 きずな未来館 1階 第2会議室

参加費 2,000円(期間中)

◆大正琴教室

初心者の方・基礎を身につけたい方を対象に、大正琴で優しい曲を演奏する教室です。

講師 川村 久江先生

開催日時 5月18日～10月5日

毎月第1・第3木曜日

午後1時30分～3時

開催場所 きずな未来館 1階 第2会議室

参加費 1,000円(期間中)

◆その他

- ・教材費等については自己負担となります。
- ・講師の都合により、日程変更する場合があります。
- ・各教室ともに参加者が6名に達しない場合は開催いたしません。

◆申込み先

教育委員会 社会教育係 ☎25-2941



04. 風しんの追加対策が延長されました!

昭和37年4月2日から昭和54年4月1日の間に生まれた男性は、風しんの予防接種について、公的な接種を受ける機会がなかったため、抗体保有率がほかの世代に比べて低くなっています。そのため、無料で抗体検査を受けることができ、十分な量の抗体がない方は、予防接種を受けることができます。

風しんは成人がかかると症状が重くなることがあります。また、妊娠初期の妊婦さんに感染させてしまうと、生まれてくる赤ちゃんの目や耳、心臓に障害が起きることがあります。対象者には4月にクーポン券を再度送付いたしますので、この機会にご活用ください。

問合せ 福祉保健課 保健係(いきいき健康福祉センター内) ☎25-4000

01. 特設人権相談所開設のお知らせ

全国一斉「人権擁護委員の日」の一環として次のとおり特設人権相談所を開設します。毎日の暮らしの中で起こる様々な人権問題(いじめ、ハラスメント、差別など)に、人権擁護委員が対応いたします。

相談は無料、秘密厳守で難しい手続きは必要ありません。

日時 6月1日(木)
午前10時～12時、午後1時～3時

場所 きずな未来館

相談員 権守強志・三浦善明
(西桂町人権擁護委員)

問合せ 総務課 ☎25-2121

02. 出産・子育て応援交付金事業のご案内

すべての妊婦・子育て家庭が安心して出産・子育てができる環境づくりのため、妊娠期から子育てまで一貫して身近に相談に応じ、様々なニーズに即した必要な支援につなぐ伴走型の相談支援と、経済的支援を一体的に実施します。(令和4年4月1日～令和5年2月10日に出産した方や妊娠届を提出された方には、3月に通知をいたしました。)

◆伴走型相談支援

妊娠期から子育て期の切れ目のない相談支援として、妊娠届け出時の面談・妊娠8か月の面談・出生後の面談を行い、アンケートにより妊娠出産・子育てに関する心配事に寄り添う支援を行います。

対象者 妊婦や、主に0歳から2歳の子育て家庭

◆出産・子育て応援交付金事業

○出産応援交付金

対象 令和5年2月10日以降に妊娠届を提出した方

申請方法 妊娠届出時の面談後に申請書類を提出

支給額 妊婦1人当たり5万円

問合せ 子育て支援課 子育て支援係 ☎25-3255

○子育て応援交付金

対象 令和5年2月10日以降に出生した児童の養育者

申請方法 出生後の赤ちゃん訪問などの面談後に申請書類を提出

支給額 対象児1人当たり5万円

知的障害者巡回相談

令和5年度「巡回相談」実施予定表

実施日	圏域	実施場所(会場・住所・電話)		
5月16日(火)	東部	大月市役所	大月市大月2丁目6-20	☎0554-23-8031
6月20日(火)	東部	上野原市総合福祉センター ふじみ	上野原市上野原3163	☎0554-62-4133
7月18日(火)	東部	いきいきプラザ都留	都留市下谷2516-1	☎0554-46-5112
10月17日(火)	東部	大月市役所	大月市大月2丁目6-20	☎0554-23-8031
11月13日(月)	東部	上野原市総合福祉センター ふじみ	上野原市上野原3163	☎0554-62-4133
12月19日(火)	東部	いきいきプラザ都留	都留市下谷2516-1	☎0554-46-5112

※相談時間:午前10時から午後3時

※相談は事前予約制となりますので、原則1週間前までに電話申込みが必要です。

※予約状況により早めに予約受付を終了する場合があります。

※会場や予約状況により開始時間・終了時間が変更となる場合があります。



連絡先 富士ふれあいセンター ふれあい推進スタッフ ☎0555-72-5533

西桂町地域包括支援センターより
定期相談実施のお知らせ

地域包括支援センターは、住民のみなさんが住み慣れた地域で安心して住み続けられるように、介護・医療・保健・福祉など様々な面で支援を行うための総合相談機関です。

相談は随時受け付けていますが、令和5年度より毎月1回定期相談日を設けます。介護や医療、福祉に関することなど、どんなことでも結構です。お気軽にご相談ください。

在宅介護・医療なんでも相談

開催日 ○毎月第2火曜日 5月9日、6月13日、7月11日、8月8日、9月12日、10月10日、11月14日、12月12日、令和6年1月9日、2月13日、3月12日

開催時間 午後1時～4時 ※予約不要。時間内ならいつでも相談可能です。

相談方法 ○来所相談…直接いきいき健康福祉センターまでお越しください。

○電話相談

相談内容 (例)介護保険、介護サービス、介護方法、認知症、在宅医療に関する事、成年後見制度、福祉サービスに関する事など

対象者 西桂町民、介護支援専門員、介護施設職員など

相談対応 西桂町地域包括支援センター職員(保健師、社会福祉士)

相談窓口 西桂町地域包括支援センター(いきいき健康福祉センター内) ☎25-4000 FAX 25-3574

身体障害者巡回相談

令和5年度「巡回相談」実施予定表

実施日	市町村	実施場所(会場・住所・電話)	管轄保健福祉事務所
6月8日(木)	大月市	大月市総合福祉センター(6階多目的ホール) 大月市大月町花咲10 ☎0554-23-2001 (会場) ☎0554-23-8031 (市障害者支援担当)	富士・東部
7月13日(木)	北杜市	須玉農村総合交流ターミナル(ふれあい館) 北杜市須玉町若神子521-17 ☎0551-42-1434 (会場) ☎0551-42-1334 (市障害者支援担当)	中北
8月10日(木)	甲州市	甲州市役所 甲州市塩山上於曾1085-1 ☎0553-32-5067 (会場・市障害福祉担当)	峡東
9月14日(木)	上野原市	上野原市総合福祉センターふじみ 会議室G・D 上野原市上野原3163 ☎0554-62-4133 (市障害福祉担当)	富士・東部
10月12日(木)	市川三郷町	市川三郷町役場 本庁舎 西八代郡市川三郷町市川大門1790-3 ☎055-272-1106 (町福祉支援課)	峡南
11月9日(木)	笛吹市	笛吹市スコレーセンター(1階会議室・研修室) 笛吹市石和町広瀬626-1 ☎055-263-7959 (会場) ☎055-262-1273 (市障害福祉担当)	峡東
12月14日(木)	大月市	大月市総合福祉センター(6階多目的ホール) 大月市大月町花咲10 ☎0554-23-2001 (会場) ☎0554-23-8031 (市障害者支援担当)	富士・東部
令和6年 1月11日(木)	身延町	身延地区公民館 下山分館 南巨摩郡身延町下山10133 ☎0556-20-4611 (町福祉保健課)	峡南
令和6年 2月8日(木)	山梨市	山梨市役所 山梨市小原西843 ☎0553-22-1111 (会場・市障害福祉担当)	峡東

※相談時間:午前10時から正午まで(受付は11時30分まで)

※相談は完全予約制となりますので、実施日前週金曜日までに電話申込みが必要です。

連絡先 山梨県障害者相談所 身体障害者相談スタッフ ☎055-254-8672

または西桂町役場 福祉保健課 福祉係(いきいき健康福祉センター内) ☎25-4000



令和5年度 特定健診及び各種がん検診のお知らせ

下記日程で特定健診及びがん検診を実施いたします。
健診を希望される方はいきいき健康福祉センターにお申込みください。☎25-4000

④ 検診項目と自己負担額

年度末年齢	検診項目							
	特定(基本)健診 (¥1,500)	胃がん (¥1,000)	超音波 (¥1,000)	大腸がん (¥500)	肺がん (レントゲン) (無料)	肺ヘリカルCT (¥1,500)	乳がん (¥1,000)	骨粗鬆症 (¥500)
20～39歳	○	○	○	○	○	○	○ 超音波検査	○
40～74歳	国保 ○ 無料	○	○	○	○	○	○ 40歳から偶数年 :X線撮影 41歳から奇数年 :超音波検査	○
	社保(家族) ○ (受診券が必要)	○	○	○	○	○		○
	社保(本人) ×	○	○	○	○	○		○
75歳以上	○	○	○	○	○	○	○	○

- 各健診(検診)は年度内に1回のみ受診ができます。不正や二重受診が確認された場合には、健診(検診)等の費用を全額請求させていただくことがあります。
- 特定健診は、問診・身体計測・腹囲測定・血圧測定・血液検査・尿検査・医師の診察等を行います。
- 社会保険本人の方は、特定健診の受診はできません。
- 社会保険の被扶養者の方(40歳以上)が特定健診を受診される場合は「受診券」が必要となります。保険証に記載されている保険者に問い合わせ、受診券を取得して下さい。
- 国民健康保険の方は、受診券は必要ありません。
- 肺がん(レントゲン)及び肺ヘリカルCTはどちらか一つしか受診できません。
- 今年度、町で募集する人間ドックを受診される方は、特定健診及びがん検診は受診できません。
- 国民健康保険の方(40歳以上74歳以下)は、特定健診が無料で受けられます。
- 国民健康保険、後期高齢者医療保険の方には健診申込み表を送付いたします。

④ 日程

日程	申込み期間	健診機関	受付時間	場所
7月30日(日)	5月22日(月)～5月26日(金)	厚生連健康管理センター	午前8時30分～11時	西桂中学校体育館
7月31日(月)				
11月26日(日)	9月11日(月)～9月15日(金)	厚生連健康管理センター	午前8時30分～11時	
11月27日(月)				

○混雑防止のため、受付時間を指定する場合があります。

子宮がん検診を受けましょう

子宮頸がんは、30～40歳代で多く診断されますが、近年20歳代にも急増しています。

子宮頸がんのほとんどは性交渉で感染するウイルス(ヒトパピローマウイルス)が原因です。感染してもほとんどの場合は一過性ですが、ごく一部の人で感染が継続し、がんにいたることがあります。長い年月を経て子宮頸がんに行進するので、初期の段階で発見することがとても重要です。早期のうちに発見・治療すればほぼ治るがんと言われ、検診を受けることでリスクが減少します。自覚症状が無くても、定期的に子宮がん検診を受診することが重要です。

国の指針にない、検診は2年に1度となりました。そのため、前年度に子宮頸がん検診を受診しなかった方が受診の対象となり、受診対象者には受診券を送付します。子宮体がん検診については、医師が必要と判断した場合のみ実施されます。

④ 医療機関における検診

実施期間 令和5年5月1日～令和6年3月31日

対象者 年度末年齢21歳以上の女性で、受診券をお持ちの方。(対象者には4月末に受診券を送付します)

料金 1,500円

※今年度21歳になる方には、子宮頸がん検診無料クーポン券を配布いたしますので、クーポン券が届いてからの受診をお願いいたします。クーポン券は2月末日まで有効です。

医療機関 表のとおり

受診方法・申込方法 下記の医療機関にお申込みいただき受診してください。なお、受診の際には受診券、健康保険証、自己負担金、無料クーポン券(年度末年齢21歳の方)を必ず持参ください。

都留市立病院	☎ 0554-45-1811	武者医院	☎ 0554-23-1166
渡辺医院	☎ 0555-72-2835	稚枝子おおつきクリニック	☎ 0554-56-7766
鈴木医院	☎ 0555-23-7075	堀内産婦人科医院	☎ 0555-22-1151
羽田レディースクリニック	☎ 0555-30-0311	いしだ女性クリニック	☎ 0555-25-7100
加賀谷医院	☎ 0555-28-7677		

※上記以外の医療機関については、いきいき健康福祉センター保健係までお問合せください。☎25-4000

④ バス検診

下記の日程により検診車で子宮頸がん検診を実施いたしますので、この機会にぜひ受診してください。

日時 令和5年6月15日(木) / 受付:午後1時30分～ / 場所:いきいき健康福祉センター 前庭

対象者 年度末年齢21歳以上の女性で受診券をお持ちの方

料金 1,500円(子宮頸がん検診無料クーポン券をお持ちの方は無料)

定員 40名(要予約・先着順となります)

申込期間 5月29日(月)～6月2日(金)

申込方法 いきいき健康福祉センター保健係まで、直接お申込みください。☎25-4000

スマホから健康保険証情報を確認する方法



01

マイナポータルをダウンロードしてください。

ダウンロードはこちらから▶



android



iPhone

02

マイナポータルログイン後
トップページから、注目の
情報の下部にある『最新の
健康保険証情報の確認』を
選択してください。

注目の情報

確定申告の事前準備
マイナンバーカードの健康保険証利用申込
公金受取口座の登録・変更
引越しの手続
診療・薬剤・医療費・健診情報の確認
最新の健康保険証情報の確認
健康保険証利用の申込状況を確認
年金記録・見込額を見る(ねんきんネット)
年金の手続きをする

03

現時点での最新の健康保険証情報を取得します。取得が完了すると回答詳細ページが表示されますので、内容をご確認ください。

マイナポータル
よくあるご質問 | お問い合わせ | ログイン | ニュース

トップページ / わたしの情報 / 回答詳細

回答詳細

申し込み条件

健康・医療
健康保険証情報

取得依頼対象日
2021年5月1日
種別日: 2021年8月27日

回答内容

回答は、一度確認した後でログアウトすると、削除されて閲覧できなくなります。必要に応じてダウンロードしてください。

CSVをダウンロードする

あなたの健康保険証情報
令和3年8月27日時点

令和5年度 職員の出張による年金相談所の開設について

日程 令和5年5月10日・6月12日・9月13日・11月8日 / 令和6年1月10日・3月13日

※原則は第2水曜日の開催としておりますが、変更となる場合もあります。

場所 富士吉田商工会議所 住所:〒403-0004 山梨県富士吉田市下吉田7丁目27-29

相談できる内容

- ・老齢基礎年金・老齢厚生年金の請求書受付
- ・老齢基礎年金・老齢厚生年金の諸変更届受付(受取機関変更)(住所変更)等
- ・年金受給者死亡届・未支給年金請求書受付
- ・遺族基礎年金・遺族厚生年金請求書受付
- ・被保険者記録の確認や照会
- ・年金受給見込額の相談
- ・年金生活者支援給付金請求書受付
- ・その他(年金機構本部より送付された通知書等の見方や内容)



※障害年金のご相談や事業所様のご相談は、簡易なもの以外は年金事務所にて対応させていただきます。

※年金相談の際には事前にご予約をお願いします。

連絡先 大月年金事務所 お客様相談室 ☎0554-22-3811 自動音声案内「2」→「1」

第54回 つる子どもまつり

日時 5月14日(日)※雨天決行

日程 受付開始 9:00 ~ 開始時間 9:20 ~ ブース企画 10:00 ~ 15:10
※お昼休憩 12:10 ~ 13:00 終了時間 15:40

場所 都留文科大学

備考 ◇申込みはいりません。参加無料です。

◇途中参加・退会は自由です。お気軽にお越しください。

◇動きやすい服装で来てください。

◇お弁当・飲み物をもってきてください。

◇晴天の場合は午後から外遊びを行います。

◇授乳室や、小さなお子様も遊べる保護者向けの休憩所もあります。

内容 人形劇や工作、絵本の読み聞かせなどいろいろな体験ができるブースが盛りだくさん☆ブースをまわりスタンプを集めると最後に景品がもらえます。ぜひきてください♪

HP <https://tsurukidsfes.wixsite.com/main>

Twitter [@komatsuri332](https://twitter.com/komatsuri332)

主催 第54回つる子どもまつり実行委員会 実行委員長 瀧澤

連絡先 tsurukidsfes@gmail.com (大園)

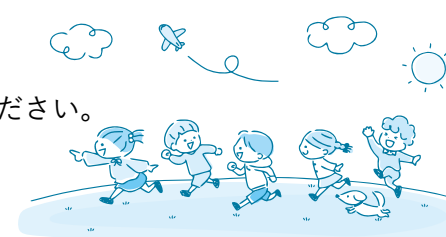

HP



Twitter

おしあわせに(婚姻)

柿園 西間庭 玄 本町 高橋 維雄
東京都 渡邊 千景子 山中湖村 天野 なつき

おくやみ(死亡)

親族 親族
下暮地 長坂 茉莉 栄治 柿園 渡邊 元良 貴史
上町 小山 恵光 忠彦 上町 小山 富士雄 敦男
上町 渡邊 利幸 和夫 柿園 志村 延男 直江

日	5月 1	2	3	4	5	6
			憲法記念日	みどりの日	こどもの日	支援センター開放日 AM10:00~PM3:00 きずな
	[5月の納税等] ◎ 固定資産税 1期					
7	8	9	10	11	12	13
	ミュージック・ケア AM10:30~11:30 きずな	母子相談・ 母子手帳交付 AM9:00~12:00 いきいき	よみきかせ会 AM10:30~11:30 きずな	すくすく1歳お食事 相談 AM10:00~11:30 いきいき ふれあい健康相談 AM10:00~12:00 倉見公民館 ベビーマッサージ AM10:30~11:30 きずな		ランラン教室 AM9:00~11:00 PM1:00~3:00 きずな 中学校図書館 一般開放日 AM10:00~12:00 PM1:00~3:00
14	15	16	17	18	19	20
	ママピクス AM10:30~11:30 きずな	リトミック AM10:30~11:30 きずな	定例行政相談 PM1:30~3:00 きずな	乳幼児親子防犯・ 防災教室 AM10:30~11:30		ベビータンズ AM10:30~11:30 きずな
21	22	23	24	25	26	27
		母子相談・ 母子手帳交付 AM9:00~12:00 いきいき 赤ちゃん広場 AM10:30~11:30 きずな		ママのための フィットネス教室 AM10:30~11:30 きずな		ランラン教室 AM9:00~11:00 PM1:00~3:00 きずな 中学校図書館 一般開放日 AM10:00~12:00 PM1:00~3:00
● 特定健診及びがん検診(7月30日・31日) 申込み期間 5月22日~26日(AM8:30~PM5:15) いきいき健康福祉センター ☎25-4000						
28	29	30	31	6月 1	2	3
第49回三ツ峠 歩け歩け運動 AM9:00~ きずな	4.5月誕生会 AM10:30~11:30 きずな	乳児健診 PM1:00~ いきいき	特設人権擁護 相談所 AM10:00~12:00 PM1:00~3:00 きずな よみきかせ会 AM10:30~11:30 きずな ふれあい健康相談 AM10:00~11:30 本町公民館 PM1:30~3:00 上町公民館	マタニティクラス PM1:30~3:30 いきいき		ランラン教室 AM9:00~11:00 PM1:00~3:00 きずな
● 子宮がん検診車検診(6月15日) 申込み期間 5月29日~6月2日(AM8:30~PM5:15) いきいき健康福祉センター ☎25-4000						

きずな きずな未来館 いきいき いきいき健康福祉センター

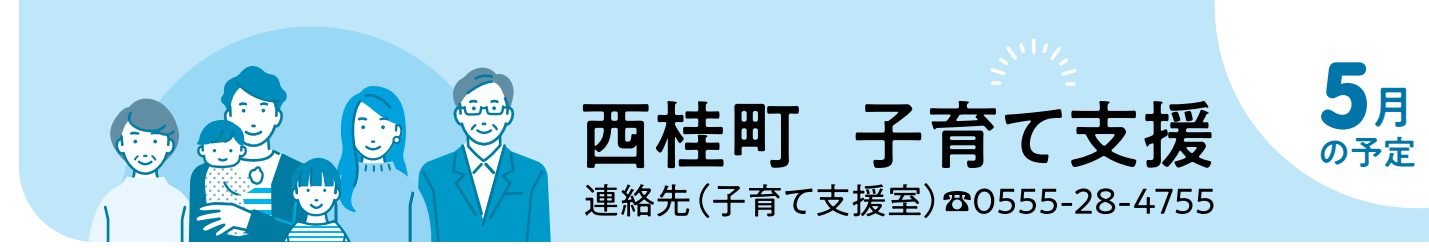

西桂町 子育て支援

連絡先(子育て支援室) ☎0555-28-4755

5月の予定

西桂町子育て支援連携事業

★ 要事前申込み
📅 日時 📍 場所 👤 対象 🗣️ 講師 ① 参加費 📎 持ち物

★ **ミュージック・ケア**
📅 5月8日(月) AM10:30~11:30
📍 きずな未来館
👤 未就園児とその保護者
🗣️ 新海陽子先生
① 100円/1回
📎 汗拭きタオル、水分補給用飲み物等

★ **ベビーマッサージ**
📅 5月11日(木) AM10:30~11:30
📍 きずな未来館
👤 1歳未満児のお子さんと保護者(1歳を迎えて以降のお子さんも可)
🗣️ 小野田豊美先生
① 100円/1回
📎 汗拭きタオル、水分補給用飲み物等

★ **ママピクス**
📅 5月15日(月) AM10:30~11:30
📍 きずな未来館
👤 妊婦と産後1年未満の方
🗣️ 石倉秀子先生・渡邊美幸助産師
① 100円/1回
📎 汗拭きタオル、水分補給用飲み物等

★ **乳幼児親子防犯・防災教室**
📅 5月18日(木) AM10:30~11:30
📍 きずな未来館
👤 未就園児とその保護者
🗣️ 渡辺光美先生
① 100円/1回
📎 汗拭きタオル、水分補給用飲み物等

★ **ベビーダンス**
📅 5月20日(土) AM10:30~11:30
📍 きずな未来館
👤 未就園児とその保護者
🗣️ 三浦美紀先生
① 100円/1回
📎 汗拭きタオル、水分補給用飲み物等

★ **ママのためのフィットネス教室**
📅 5月25日(木) AM10:30~11:30
📍 きずな未来館
👤 未就園児と保護者 ※託児あります
🗣️ 天野健一先生
① 100円/1回
📎 汗拭きタオル、水分補給用飲み物等

西桂町子育て支援センター

★ 要事前申込み 📅 日時 📍 場所 📋 内容

★ **よみきかせ会**
📅 5月10日(水) AM10:30~11:30
📍 きずな未来館
📋 スタッフによるおすすめ絵本の読み聞かせをします。

★ **リトミック遊び**
📅 5月16日(火) AM10:30~11:30
📍 きずな未来館
📋 親子で様々なリズム遊びを通して楽しむ事でお子さんの伸びる可能性へのお手伝いをします。

★ **4・5月誕生会**
📅 5月30日(火) AM10:30~11:30
📍 きずな未来館
📋 誕生児のお祝いをする会です。皆さんでお祝いしましょう。

児童館

★ **ランラン教室**
📅 5月13日・27日(土) / 6月3日・10日(土)
AM9:00~11:00 PM1:00~3:00
📍 きずな未来館
📋 教科書を持参して都合のよい時間に来てください。
※会を進めていく度に参加児童人数が増えています。都留文科大学学生との関係もとてもよく、勉強に集中しています。

★ **母親クラブ**
3月17日(金)「イースターのオーナメント作り」を行いました。
次回は5月19日(金)きずな未来館1階大広間にてこのばり制作を行う予定です。是非、ご参加ください。

