

広報 にしかつら

お楽しみ保育～年長児～



広報 にしかつら 08 2023 No.559

Public Relations Magazine Nishikatsura
編集・発行 山梨県西桂町役場総務課広報担当

山梨県南都留郡西桂町小沼1501-1 TEL.0555-25-2121 FAX.20-2015
URL <https://www.town.nishikatsura.yamanashi.jp/>

CONTENTS

- 三ツ峠ふるさと夏まつり2023
- 西桂町消防団合同訓練を実施しました
令和5年度西桂町総合防災訓練
- 生ごみ処理容器設置補助金について
河川への草や剪定枝の投棄はやめましょう

- 西桂町高齢者等移動支援事業
- 土砂災害警戒区域等の変更について
西桂町民生活応援券の取扱店を募集します
「津波フラッグ」は避難の合図
- インフォメーション
- 行事予定・慶弔
- 児童扶養手当現況届・西桂町ひとり親家庭医療費助成受給者証更新申請書の提出および特別児童扶養手当現況届の提出について

- ゆったりのにびりヨガ教室
子育てセミナー「子どもの事故予防と救急法」
善意をありがとうございます
- インフォメーション
- 行事予定・慶弔



保育所



虫歯予防教室



七夕飾り



学童クラブ



収穫体験

児童館



こどもまつり



少年野球



西桂少年野球が、5月27日(土)～6月10日(土)にて実施された「第43回全日本軟式野球山梨大会」にて準優勝の好成績を収め、8月5日(土)より埼玉県にて開催される関東大会への出場権を獲得しました。

関東大会には約20年ぶりの出場ということで、関東大会での益々の躍進を期待しております。

| | | | |
|------------|-------|----|-----------------------------|
| 令和5年7月1日現在 | 人口と世帯 | 男 | 1,942人 (± 0) |
| | | 女 | 2,067人 (- 6) |
| | | 合計 | 4,009人 (- 6) |
| | | 世帯 | 1,564世帯 (- 1) |
| | | | ※住民基本台帳(外国人含む)に基づく人口と世帯数を掲載 |

問合せ

西桂町役場
☎ 25-2121
教育委員会(きずな未来館)
☎ 25-2941
いきいき健康福祉センター
☎ 25-4000

ホームページ

過去の広報誌を町のホームページで見ることができます。
<https://www.town.nishikatsura.yamanashi.jp/>



広報に関するご意見・ご感想

TEL.0555-25-2121 FAX.0555-20-2015
kouhou@town.nishikatsura.lg.jp

この広報誌は環境に配慮した植物油インキを使用しています。



西桂町消防団合同訓練を実施しました！

消防団員相互の団結及び技術の向上を目的として、6月25日(日)午前8時から消防団合同訓練を実施しました。

当日は、機能別消防団員や協力員を含め、100名以上の団員が参加し、さくら公園を会場として放水中継訓練を実施しました。

機材を連結し、200m以上ホースを延長しての放水となり、団員同士の連携が重要な訓練となりました。

訓練を通しての課題、反省点を検証していき、今後の消防団活動がよりよいものとなるよう繋げていくことといたします。



令和5年度西桂町総合防災訓練のお知らせ

日時 令和5年8月26日(土) 午前9時～12時

地震を想定した訓練を実施します。午前9時の地震発生時の防災無線を合図にシェイクアウト訓練を実施しましょう。自宅の玄関や門扉に「白色タオル」を結びつけ、安否をお伝えします。その後は、地区で決められた集合地へ集まり、地区公民館に避難しましょう。

今年の訓練は、陸上自衛隊と連携し、小学校グラウンドで炊き出し訓練を実施します。防災訓練は「自助」と「共助」を見直す良い機会となりますので多くの皆様のご参加をお願いします。

詳しい内容は回覧等でお知らせいたします。

訓練の流れ

- ①防災無線にて地震発生時の放送→②シェイクアウト訓練(1分間)→③白色タオル運動(玄関や門扉にタオル)→④集合地へ

☑シェイクアウト訓練とは

グラッ!!と来た時、正しい安全行動がとれますか?地震による死傷者の主な原因は、家具等の下敷きによるものです。突然の出来事に遭遇すると、ほとんどの人がただその場で立ち尽くしてしまう「凍りつき症候群」になるそうです。日頃から訓練をしておかないと、グラッ!!の瞬間に行動することは難しいので、シェイクアウト訓練で地震から身を守る安全行動をとりましょう。



提供:効果的な防災訓練と防災啓発提唱会議

☑白色タオル運動とは

災害時には、一人でも多くの方を助けるために住民の安否確認を迅速に行う必要があります。安否確認の方法として、この家には救助を必要とする人がいないことを示すために、玄関や門扉など一目でわかる場所にタオルを結びつける運動です。当日は、組長さんなどがタオルを確認して安否確認訓練を実施します。

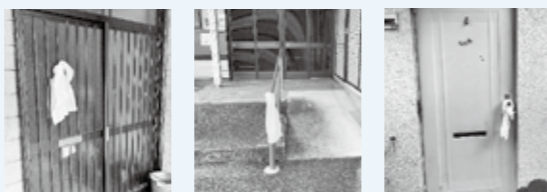

※玄関や門扉など一目でわかる場所に結びつけます。
※白色タオルがなければ違う色のタオル、もしくはハンカチ等でもOKです。

三ツ峠ふるさと夏まつり2023

日時 8月15日(火) 午後1時～9時

場所 西桂中学校グラウンド

- 13:00～ 各種露店の出展
- 13:30～16:30 自衛隊車両・装備品の展示
- 14:00～ ふれあいステージ
出演:西桂町文化協会 大正琴部、フラ プルメリア、富士燦々オカリーナズ、西桂中学校 音楽部、三ツ峠太鼓保存会アーク 飛女龍、フジヤスポーツクラブ キッズダンス(※順不同)
- 20:00頃～ 花火大会



※スケジュールは天候その他の事情により変更になる場合がありますので、ご了承ください。

※グラウンド内でシートやイスによる場所取りはご遠慮ください。

※駐車場はございませんので、お車でのご来場はご遠慮ください。

主催 三ツ峠ふるさと夏まつり実行委員会

共催 西桂町・西桂町教育委員会・西桂町商工会

問合せ 西桂町商工会 ☎25-2015



西桂町高齢者等移動支援事業



西桂町では、令和4年4月より、運転免許証をもたない高齢者の方などの通院や買い物などの移動支援サービスを行っています。

◎対象者

自動車運転免許証を持たない方で構成される世帯(※1)に属し、自力歩行が可能な方で、次のいずれかにあてはまる方

- 75歳以上の方
- 身体障害者手帳の交付を受けている方
- 精神障害者手帳1級または2級の交付を受けている方など(※2)

※1 週5日以上、日中運転免許証を持たない方のみとなる世帯を含みます。

※2 詳しい対象要件は福祉保健課へお問合せください。

◎サービス内容

- 利用可能日 平日午前8時30分～午後5時
- 送迎範囲 町内、富士吉田市及び都留市
(移動事由は問いません)
富士河口湖町(医療機関のみ)
- 利用料 無料
- その他 原則前日までに利用予約が必要です。



※サービスを利用するには、事前申請等が必要になります。

新規に利用を希望される方は、福祉保健課福祉係(☎25-4000)までお問合せください。

生ごみ処理容器の設置に補助金があります

◎補助金の目的について

町内の一般家庭から排出される生ごみを処理する容器を購入した方に対してその購入費の一部を補助し、生ごみの自家処理を促進することにより、当町のごみ処理の減量化と生ごみの土壌化による資源の再利用を図ります。

◎「ごみ処理容器」とは

1.家庭用生ごみ処理機

当該機器内で一般家庭から排出される生ごみを電動又は手動によりかくはん、発酵、分解させる機能を備えた機器。

2.生ごみ処理容器

当該容器内で、一般家庭から排出される生ごみを自然発酵、分解させる機能を備えた器具。

◎対象者

町内に住所を有し、町税を完納している方。

◎補助金の額

- ・購入費(消費税は除く)の千円未満を切り捨てた額(限度額は2万円)
- ・補助対象基数は、1世帯につき生ごみ処理容器にあっては2基、家庭用生ごみ処理機にあっては1基までです。町の補助金交付要綱による補助金の交付を受けた生ごみ処理容器等については、当該補助金の交付決定を受けたときから5年を経過し、かつ、使用に耐えなくなった場合に代替で購入する生ごみ処理容器等は、補助金の交付対象とすることができます。

問合せ 税務住民課 環境係 ☎25-2121

河川への草や剪定枝の投棄はやめましょう



本町区に設置した除塵機の様子

除塵機に毎日大量のゴミが流れ着きます。特に繁農期となり、刈られた草や剪定枝が目立ちます。

草木が伸びて刈らなければいけない季節になりましたが、草や剪定枝の河川への投棄はやめましょう。

河川の詰まりからくる道路の浸水や、畑や水田への過剰な水の流入など思わぬ事故の原因となります。



児童扶養手当現況届 ・ 西桂町ひとり親家庭

医療費助成受給者証更新申請書 の提出および

特別児童扶養手当現況届 の提出について

児童扶養手当・ひとり親家庭医療費助成および、特別児童扶養手当の受給者は、毎年「現況届」・「更新申請書」を提出していただく必要があります。提出しないと受給資格が消滅しますので、ご注意ください。

④児童扶養手当について

児童扶養手当は、父母の離婚などにより、父又は母と生計を同じくしていない児童(18歳になって最初の3月31日まで。中度以上の障がいがある場合は、20歳になる月まで)を監護、養育しているひとり親家庭等の自立を助け、児童の福祉の増進を図ることを目的として支給される児童のための手当です。

④ひとり親家庭医療費助成制度について

ひとり親家庭の親と児童、父母のない児童における通院・入院医療費の個人負担額を助成します。所得税非課税世帯が対象となります。児童が18歳になって最初の3月31日まで該当します。ただし、所得制限や生活保護を受けているとき、児童が児童福祉施設等に入所措置されている場合など、助成されない要件もあります。

受付期間 8月1日(火)～8月17日(木) 午前8時30分～午後5時※土日祝日を除く

提出場所 子育て支援課 子育て支援係(西桂保育所内)

提出書類 7月下旬までに書類を郵送します。

その他 前年分の所得が未申告の方は、必ず申告を済ませてください。

問合せ 子育て支援課 子育て支援係 ☎25-3255(西桂保育所)

④特別児童扶養手当について

特別児童扶養手当は、身体又は精神に中度以上の障がいのある20歳未満の児童を監護する父母や養育者に支給することにより、児童の福祉の増進を図ることを目的とした、児童のための手当です。ただし所得制限や、児童が障がいを支給事由とする公的年金を受け取ることができるとき、児童が児童福祉施設等に入所措置されている場合など、手当が支給されない要件もあります。

受付期間 8月15日(火)～8月31日(木) 午前8時30分～午後5時※土日祝日を除く

提出場所 福祉保健課 福祉係(西桂町いきいき健康福祉センター内)

提出書類 7月下旬までに書類を郵送します。

その他 前年分の所得が未申告の方は、必ず申告を済ませてください。

問合せ 福祉保健課 福祉係(西桂町いきいき健康福祉センター内) ☎25-4000

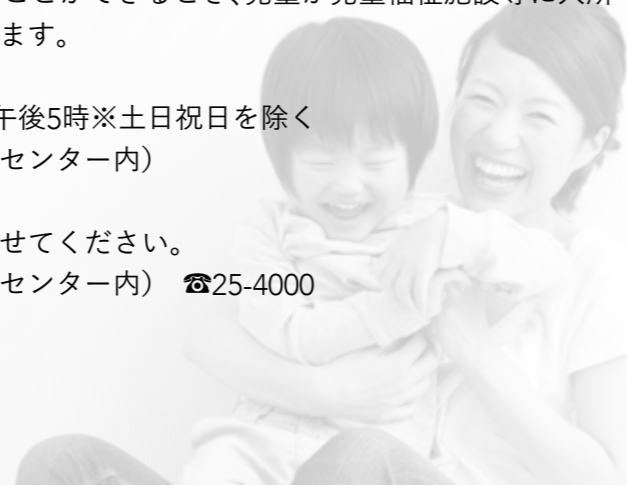

土砂災害警戒区域等の変更について

平成20年に西桂町内において土砂災害(がけ崩れ、土石流、地滑り)が発生する恐れがある区域(27地点)を山梨県が土砂災害警戒区域として指定し、警戒避難体制の整備や一定の行為の制限が行われております。さらに、近年の土砂災害の頻発に伴い、山梨県が西桂町内を再度調査し、下暮地の4地点について新たに土砂災害警戒区域として指定することを検討しております。

つきましては、新たに指定される予定である土砂災害警戒区域を西桂町ホームページで公開しますので、ご意見等がある場合には山梨県河川管理担当又は役場建設産業課建設係までお願いいたします。

問合せ 山梨県・富士東部建設事務所 吉田支所 河川管理担当 ☎24-9045
西桂町役場 建設産業課 建設係 ☎25-2121

西桂町民生活応援券の取扱店を募集します!

町では、物価高騰による消費影響の緩和を目的として、西桂町民生活応援券を配布いたします。そこで、このたび、西桂町民生活応援券を使用することができる店舗を募集します。

応募資格 西桂町内に店舗、事業所等を有する事業者

申込方法 西桂町民生活応援券取扱店登録申込書兼誓約書を西桂町役場総務課または西桂町商工会に提出してください。

※申込書兼誓約書につきましては、町HPでダウンロードできるほか、役場総務課総務係または西桂町商工会で配布します。

申込期限 令和5年8月18日(金)まで

問合せ 総務課 総務係 ☎25-2121

津波が来るぞ すぐ避難! -「津波フラッグ」は避難の合図-



「津波フラッグ」は大津波警報、津波警報、津波注意報が発表されたことをお知らせする旗です。

令和2年6月から海水浴場等で赤と白の格子模様の旗「津波フラッグ」による視覚的伝達が行われるようになりました。

海水浴場や海岸付近で津波フラッグを見かけたら、速やかに避難を開始してください。

詳しくは気象庁のホームページをご覧ください。

https://www.data.jma.go.jp/svd/eqev/data/tsunami_bosai/tsunami_bosai_p2.html



桂川ふれあいこどもまつり

01

| 西桂町 |

INFORMATION

- 日時** 8月6日(日) ※雨天中止
開催時間 午前11時～午後3時
場所 桂川公園
内容 入場料500円で①、②、③の体験ができます。
 ①カブトムシとり体験(数量限定でプレゼントします)
 ②魚の掴みどり体験(捕まえた魚はその場でBBQにします)
 ③戦国甲冑の試着体験(写真撮影できます)
備考 ◇濡れても大丈夫な格好で来てください。
 ◇食べ物・飲み物の販売コーナーにも来てください。
 ◇事前に入場登録をお願いします。
 ◇カブトムシ・魚には数に限りがございます。ご了承ください。
 ◇保護者の方は入場料不要です。
H P <https://impulse.mitsutouge.or.jp/>
主催 西桂町商工会青年部
協賛 都留漁業協同組合
連絡先 西桂町商工会青年部事務局 ☎25-2015 (事務局 中沢)



架空請求はがきにご注意ください!

02

「消費者生活支援センター」など、公的機関や消費生活センターに似た名前をかたる機関からはがきが届いています。
 はがきには、「連絡しなければ裁判になる」、「給与や財産を差し押さえる」など、不安をあおるような内容が書かれています。連絡をとってしまうと、さらに個人情報を取られ、「訴訟取り下げ料」などの金銭の支払いを要求されたりします。
 はがきを送付している機関と消費生活センターは、一切関係ありません。一度連絡をとってしまうと様々な口実で金銭を要求されます。はがきが届いても連絡をしないようにしましょう。
 不安に思った時、困った時は消費生活センターに相談しましょう。

- 問合せ** 総務課 総務係 ☎25-2121
相談窓口 富士吉田市消費生活センター ☎0555-22-1577
 (受付 平日午前9時～12時／午後1時～4時30分)
 ※消費者ホットライン「188 (いやや)」からもつながります。



農作業安全推進運動

03

農作業が忙しくなる中で、心配されるのは作業中の事故です。農繁期を迎え、高齢者を中心に農作業事故が多くなります。
 特に乗用草刈り機と木の間に挟まれる事故や脚立からの転落事故が多くなっています。
 「農作業は焦らず、急がず、慎重に」を合言葉に、農作業中の事故に十分注意してください。
 山梨県農作業安全推進会議

ゆったりのにびりヨガ教室

令和5年度も町民皆さまの健康維持・増進のために教室を開催します。運動が苦手な方、運動不足の方でも気軽に楽しく運動できます。さらに、体幹をしっかり鍛えられるのでひざ腰の痛みの改善も期待できます。
 この機会に健康な体づくりを目指しましょう!



- 日程** 8月23日から11月22日
 (14回)の毎週水曜日
時間 午後1時30分～2時45分
場所 きずな未来館 大広間
対象者 町内在住の方
定員 20名
参加費 無料
講師 フジヤマフィットネスヴィーナ
 スライフ専属講師
申込締切 8月10日(木)まで
申込先 税務住民課 住民係
 国保担当 ☎25-2121

子育てセミナー 子どもの事故予防と救急法

不慮の事故は乳幼児期の死亡原因の上位になっています。事故は屋外だけでなく、化粧品・たばこ等の誤飲や窒息、浴槽での溺水、やけどなど屋内でも危険がたくさんあります。そこで、9月の「救急の日」にちなんで事故防止や救急法についてセミナーを行います。お子さんの事故の予防や対処方法を学びましょう。
 当日は、託児も行いますので、お気軽にご参加ください。



- 日時** 9月8日(金)
 午前10時～11時30分
場所 いきいき健康福祉センター 2階
参加費 無料
申込先 福祉保健課 保健係(西桂町いきいき健康福祉センター内)
 ☎25-4000

善意をありがとうございます!

長年、献血事業を実施してくださっている三ツ峠クラブ様より、テントを寄贈していただきました。献血や町の福祉保健事業の際に活用させていただきます。

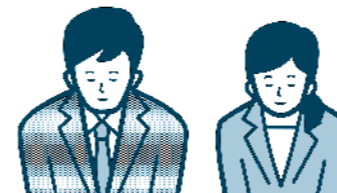

第25回富士ふれあいの村まつりの開催について

06

障がいのある方と地域の方とが一日楽しくふれあい、お互いに交流を深め、楽しむイベントとして「第25回富士ふれあいの村まつり」を開催します。

当日は、福祉施設の利用者や支援学校の児童・生徒による演技をはじめ、模擬店、フリーマーケット、お楽しみ抽選会など子どもから大人まで楽しむことができます。大勢の皆さんの参加をお待ちしています。

併せて、障がいのある人たちが制作した感性をゆさぶる数々の素晴らしい作品を展示した「富士ふれあいの村まつり作品展」も開催しておりますので、ご覧ください。

問合せ 県立富士ふれあいセンター ☎0555-72-5533 FAX 0555-72-5539

第25回富士ふれあいの村まつり

日時 9月9日(土)
午前10時～午後2時10分

場所 富士ふれあいの村運動場(富士河口湖町船津6663-1)雨天の場合は、ふじざくら支援学校体育館他

内容 ・支援学校、福祉施設(作業所)、福祉関係団体及び地域住民等による演技・演奏の発表、作品の展示・即売
・特別ゲストによる演技・演奏
・福祉施設による模擬店、フリーマーケット、お楽しみ抽選会など

富士ふれあいの村まつり作品展

開催期間 8月28日(月)～9月22日(金)(土日・祝日を除く) 午前9時～午後5時
ただし、村まつりを開催する9月9日(土)は、午前10時30分から午後1時50分まで作品展を行います。

会場 富士ふれあいセンター研修室

第25回富士ふれあいの村まつりボランティア募集

ボランティアの方には、まつりの運営のサポートにご協力をいただきます。障がいとは何か、福祉施設ではどんな活動をしているのか、自分の目で見て学べるチャンスです。みんなで一緒にまつりを盛り上げ、楽しい思い出を作りましょう!

日時 9月9日(土) 午前9時～午後4時

場所 富士ふれあいの村(山梨赤十字病院の南側)

活動内容 運営スタッフの補助業務

定員 25名程度

その他 当日は暑くなる事が予想されますので帽子やタオルを各自持参してください。

申込締切日 8月25日(金)

申込み・問合せ 富士ふれあいセンター ☎72-5533

(福)葛葉学園 子ども家庭支援センター 花みずき

07

子どもとどう関わっていいかわからない!家族や学校のことを誰かに話したい!子どもが学校に行けない!等、子育てに悩みを抱えるご家庭に対し、来所・訪問(要予約)によって相談員や心理士が相談に応じます。また、ショートステイなど一時的な子どもの預かりにも対応いたします。

相談費用は無料です。秘密は厳守いたします。まずはご相談ください。

電話・メールによる相談も可能です▶ ☎0554-56-7835 Eメール hanamizuki@kuzuha.or.jp

宝くじ 公式サイト

宝くじがネットで購入できる!

宝くじの収益金は、明るく住みよいまちづくりに使われます

宝くじ公式サイト



お問い合わせ先 | 宝くじコールセンター TEL: 0570-01-1192 (ナビダイヤル 有料) TEL: 011-330-0777 (有料)

第50回(令和5年度)信玄公祭り 通訳案内ボランティアスタッフ募集

04

山梨県では「信玄公祭り」のお手伝いをいただく通訳案内ボランティアを募集しています。

募集業務・人員 通訳案内ボランティア(20人)
※原則として18歳以上70歳未満の方
※英語又は中国語の通訳ができる方

業務日時 10月28日(土)午後2時～午後7時30分(予定)

応募方法 応募フォーム、又はFAX又はEメールで、住所、氏名、年齢、性別、電話、対応可能な外国語、過去の経験の有無を明記の上、下記まで

【宛先】信玄公祭り実行委員会「会場ボランティア係」(やまなし観光推進機構内)
FAX 055-221-3040 Eメール a-shimizu@yamakan-sk.jp

締め切り 9月15日(金)必着

申込み・問合せ 信玄公祭り実行委員会 ☎055-231-2230 FAX 055-221-3040



応募フォームはこちら▼



山梨県労働委員会委員による「出張労働相談会」

05

内容 ・パワハラや勤務条件の切り下げ、感染症等による安易な雇用調整(解雇、雇止め、派遣切り)など、職場のトラブル解決に向け、アドバイス
・労働問題に豊富な知識と経験のある県の「労働委員会委員」(弁護士・労働組合役員・会社役員など)が対応
・秘密厳守

対象 労働者・使用者どなたでも

費用 無料

日時 ・10月21日(土)【予約優先】 午前10時～午後1時
ラザウォーク甲斐双葉 2階 ラザホール(甲斐市志田字柿木645-1)
・10月22日(日)【予約優先】 午前10時～12時
河口湖ショッピングセンター BELL 3階多目的室(富士河口湖町船津2986)

予約 10月13日(金) 17時まで

問合せ 山梨県労働委員会事務局 ☎055-223-1827



8月は経済産業省主催の電気使用安全月間です!

使わない時は OFF!

濡れ手は

電気は正しく安全に使いましょう!

一般財団法人 関東電気保安協会 <https://www.kdh.or.jp/>

働くみんなに、今こそ確かな安心を。

中小企業 退職金 共済制度

- ◆掛金の一部を国が助成
- ◆掛金は全額非課税 手数料も不要
- ◆外部積立型なので 管理が簡単
- ◆パートさんの加入もOK

詳しくはホームページへ

中退共 検索

(独)勤労者退職金共済機構 中小企業退職金共済事業本部
TEL.03-6907-1234 FAX.03-5955-8211

慶弔

| | | |
|------------------------------------|-------------------|-----------------------------|
| おくやみ(死亡) | 親族 | 親族 |
| 柿園 権守 貴美 上町 滝口 新一朗 下暮地 永田 豊子 | 壽博 研太・里子 幸治 | 柿園 相澤 静江 井口 茂 本町 若林 泰置 弘 |

| | | | | | | | | |
|--------------|--|--|---|----------------------------------|----------------|---|-----|--|
| 8月・9月上旬行事予定表 | 日 | 月 | 8月 火 1 | 水 2 | 木 3 | 金 4 | 土 5 | |
| | [8月の納税等] | | | | | | | |
| | <ul style="list-style-type: none"> 町県民税 2期 国民健康保険税 2期 介護保険料 2期 後期高齢者医療保険料 2期 | | | | | | | |
| | 6 | 7 | 8 | 9 | 10 | 11 | 12 | |
| | 桂川ふれあい こどもまつり am11:00～pm3:00 桂川公園 | | 母子相談・ 母子手帳交付 am9:00～12:00 いきいき 2歳児歯と こころの相談 pm1:00～ いきいき | 手織り体験 pm1:30～3:00 きずな | | 山の日 | | |
| | | | | | | | | |
| | 13 | 14 | 15 | 16 | 17 | 18 | 19 | |
| | | 三ツ峠ふるさと 夏まつり2023 pm1:00～9:00 中学校グラウンド | 定例行政相談 pm1:30～3:00 きずな | 川辺先生と遊ぼう pm1:30～3:00 | | ランラン教室 am9:00～11:00 pm1:00～3:00 きずな 中学校図書館 一般開放日 am10:00～12:00 pm1:00～3:00 | | |
| 20 | 21 | 22 | 23 | 24 | 25 | 26 | | |
| | | 母子相談・ 母子手帳交付 am9:00～12:00 いきいき | | | 小中学校 2学期始業式 | 総合防災訓練 | | |
| 27 | 28 | 29 | 30 | 31 | 9月 1 | 2 | | |
| | | 川辺先生の井戸 端会議 am10:00～12:00 きずな | リトミック am10:30～ きずな 乳児健診 pm1:00～ いきいき | ベビーマッサージ am10:30～11:30 きずな | | いきいき健康 セミナー am9:00～11:30 いきいき ランラン教室 am9:00～11:00 pm1:00～3:00 きずな 中学校図書館 一般開放日 am10:00～12:00 pm1:00～3:00 | | |

きずな きずな未来館 いきいき いきいき健康福祉センター



西桂町 子育て支援

連絡先(子育て支援室) ☎0555-28-4755

8月の予定

西桂町子育て支援連携事業

★要事前申込み
📅日時 📍場所 👤対象 🗣️講師 ①参加費 🛒持ち物

★川辺先生の井戸端会議
📅 8月29日(火) 午前10:00～12:00
📍 きずな未来館
👤 未就園児とその保護者
🗣️ 川辺修作先生
📋 川辺先生と「井戸端会議」スタイルで進めていきます。※個別の相談も可能です。

ベビーマッサージ
📅 8月31日(木) 午前10:30～11:30
📍 きずな未来館
👤 1歳未満児のお子さんと保護者
(1歳以降のお子さんでも可)
🗣️ 小野田豊美先生
①00 100円/1回
🛒 汗拭きタオル、水分補給用飲み物等

西桂町子育て支援センター

★要事前申込み 📅日時 📍場所 📋内容

リトミック遊び
📅 8月30日(水) 午前10:30～11:30 📍 きずな未来館
📋 親子で様々なリズム遊びを通し楽しむ事でお子さんの伸びる可能性へのお手伝いをします。



児童館

📅日時
📍場所
👤対象
🗣️定員
①参加費
★要事前申込み

ランラン教室

📅 8月5日・19日(土) / 9月2日・30日(土)
午前9:00～11:00 / 午後1:00～3:00
📍 きずな未来館
🛒 教科書(プリントはこちらで用意します)

★手織り体験

📅 8月9日(水)
午後1:30～3:00
📍 きずな未来館
🗣️ 10名
①00 100円/1人

川辺先生と遊ぼう

📅 8月17日(木)
午後1:30～3:00
📍 きずな未来館
👤 小学校低学年

母親クラブ

6月16日(金)父の日プレゼント作りを行いました。
※初めての方も大歓迎です。
お問い合わせは児童館まで。
☎0555-28-4755

