

広報にしかつら

平成30年
08
No.499



水と山と織物の里、西桂町

Public relations magazine Nishikatsura

主な内容

ふるさと夏まつり

P4 児童扶養手当制度・ひとり親家庭医療費助成

P5-6 各課からのお知らせ

P7 シリーズ子育て

P8-9 地域おこし協力隊

P10-12 インフォメーション

P13 行事予定・慶弔

P14-15 西桂町子育て支援連携事業

P16 フォトニュース



の『ナイアガラ』は圧巻～

▶ 日時

平成30年8月15日(水)

14:00～21:00

▶ 場所

西桂中学校グラウンド

※有料駐車場を若干用意してあります
公共交通機関をご利用ください

2018
Summer
festival

夏
まつり
めぐり

三ツ峠ふるさと

mitsutoge

furusato
matsuri

夏

まつりは
浴衣で行こう!



ふれあいステージ

- ・フジヤマ SC キッズダンス (低学年チーム・高学年チーム)
- ・西桂中学校音楽部
- ・西桂町文化協会 大正琴部
- ・フラ プルメリア
- ・ハラウ フラ プメハナ
- ・富士燦々オカリーナズ 西桂フレンズ
- ・三ツ峠太鼓保存会アーク 飛女龍
- ・童謡の会 うらら (順不同)



なる場合がありますので、最新の情報をご確認下さい。

西桂町商工会 ▶ お問い合わせ先 西桂町商工会 ☎0555-25-2015



～真上から降り注ぐ大輪の花火・100m

14:00 ~ 21:00 模擬店・ゲームコーナー

14:00 ~ 17:00 消防自動車・ミニパトカー試乗コーナー
ミニ消防ポンプ車けしまる



14:00 ~ 18:00 自衛隊車両・装備品の展示

14:00 ~ 18:00 ふわふわ(エア遊具)コーナー

18:00 ~ 「宝くじ」などが当たる無料くじ引き



先着
500名

20:30 ~ 花火大会

爆笑!

お笑いステージ

ナナナナーナナナー
ブラジル、ゆで汁



お祝いしましょー
涙シヨウ 冷え性ツ

吉本・お笑い芸人
「ジョイマン」
ときめき爆笑ライブ



山梨住みます芸人
「ぴっかり高木と
いしいそうたろう」
お笑いライブ

※スケジュールは、天候その他の事情により変更に

▶ 主催 三ツ峠ふるさと夏まつり実行委員会

▶ 共催 西桂町・西桂町教育委員会



「児童扶養手当」・「特別児童扶養手当」
 現況届の提出および
 「西桂町ひとり親家庭医療費助成受給者証」
 更新申請書の提出について



児童扶養手当・特別児童扶養手当およびひとり親家庭医療費助成の受給者は、
 毎年「現況届」・「更新申請書」を提出していただく必要があります。
提出しないと資格が消滅しますので、ご注意ください。

【受付期間】

平成30年8月6日(月)～17日(金)
 午前8時30分～午後5時
 ※土日祝日を除く

【提出場所】

いきいき健康福祉センター 福祉保健課 福祉係

【提出書類】

対象者には、7月下旬までに書類を郵送します。

【その他】

前年度分の所得が未申告の方は、必ず申告を済ませてください。

児童扶養手当について

児童扶養手当は、父母の離婚などにより、父又は母と生計を同じくしていない児童(18歳未満の誕生日の属する年度末まで、中度以上の障害を有する場合は20歳未満)を監護、養育しているひとり親家庭等の自立を助け、児童の福祉の増進を図ることを目的として支給される児童のための手当です。

受給資格者

次の条件に該当する児童を養育している父(母)または養育者

- ・ 父母が婚姻を解消した児童
- ・ 父または母が死亡した児童
- ・ 父または母が一定の障害の状態にある児童
- ・ 父または母の生死が明らかでない児童
- ・ 父または母から引き続き1年以上遺棄されている児童
- ・ 父または母が法令により引き続き1年以上拘禁されている児童
- ・ 父または母が裁判所からDVの保護命令を受けた児童
- ・ 未婚の母の子
- ・ 棄児

ただし、日本国内に住所を有しない、里親に委託されている、児童福祉施設に入所措置されている、父(母)と生計を同じくしている、母(父)の配偶者に養育されているなど、手当が支給されない要件もあります。

特別児童扶養手当

特別児童扶養手当は、身体または精神に中程度以上の障がいのある20歳未満の児童を監護する父母や養育者に支給することにより、児童の福祉の増進を図ることを目的とした、児童のための手当です。

ただし、所得制限や、児童が障がいを支給事由とする公的年金を受けられることができるとき、児童が児童福祉施設等に入所措置されている場合など、手当が支給されない要件もあります。

ひとり親家庭医療費助成制度

ひとり親家庭の親と児童、父母のない児童における通院・入院医療費(食事療養費含む)の個人負担額を助成します。ただし、所得税非課税世帯が対象となります。

助成対象者

- ・ ひとり親家庭の父または母及び児童
- ・ 配偶者のない養育者及びその養育者が養育する父母のない児童
- ・ 父母のない児童

※児童が18歳に達した以後の最初の3月31日まで該当。

ただし、所得制限や生活保護を受けているとき、児童が児童福祉施設等に入所措置されている場合など、助成されない要件もあります。

【お問い合わせ先】

いきいき健康福祉センター
 福祉保健課 福祉係 ☎25-4000





各課からのお知らせ

ヴァンフォーレ甲府より ホームゲームご招待のお知らせ

ヴァンフォーレ甲府では、一人でも多くの県民の方にプロサッカーの試合を観戦してもらい、よりスポーツに親しんでもらうためにホームゲーム招待事業を実施しています。

招待券をご希望の方は、西桂町教育委員会までお越し下さい。

【試合日程】

平成30年8月18日(土) 18時00分キックオフ

【場所】

山梨中銀スタジアム(小瀬スポーツ公園内)

【対戦カード】

VF 甲府 VS 愛媛 FC

【申込み方法】

教育委員会において必要事項を記入し、その場で招待券をお渡しします。※電話・FAX等での予約・受付はできません。申請者と、申請者のご家族分(最大5枚)までの配布とさせていただきます。また、申請者は町内在住の方・町内に勤務されている方に限ります。

※チケット配布(200席)終了となり次第、締切とさせていただきます。

【配布期間】

7月25日(水)～8月10日(金)の間の平日午後5時まで

【お問い合わせ先】

教育委員会社会体育担当 小野田 ☎25-2941

武蔵野大学による インターンシップの受け入れについて

西桂町では、平成30年8月13日から平成30年9月7日までの約1か月の間、武蔵野大学の1年生13名をインターンシップ先として受け入れます。

今年で2回目となる当町と武蔵野大学のこの取り組みでは、約1か月の滞在中に町で行われている様々な活動に参加してもらい、町の活性化に向けて取り組んでいただきます。学生たちの活動の様子はインスタグラムから見る事ができます。(「#西桂町FS」と検索してください。)

皆さま温かい目でお見守りください。

【お問い合わせ先】

総務課 企画係 ☎25-2121



国民健康保険からのお知らせ

～すこやか交流館「アーク」利用料金 助成について～

この度、西桂町国民健康保険加入者で下記に該当する方について、すこやか交流館「アーク」利用料金の助成を行います。(助成対象はボルダリング及びトレーニング室の利用に限ります。)

【対象者】

40歳～74歳までの国民健康保険加入者

【助成金額】

ボルダリング及びトレーニング室の利用料金(ひと月500円を上限とする)

【申請方法】

すこやか交流館「アーク」利用料金の領収書、印鑑、振込先の分かるものをもって、役場窓口にて申請をして下さい。

【助成対象期間】

平成30年8月1日～平成31年3月31日までの利用料金について助成します。

【その他】

ひと月の助成上限額は500円までです。利用月の翌月末までに申請をお願いします。

(例)一般の方が4月にボルダリング2時間(640円)、5月にトレーニング室2時間(420円)を利用した場合、4月分500円、5月分420円が助成されます。4月分は5月末までに、5月分は6月末までに申請をお願いします。

【お問い合わせ先】

西桂町役場 税務住民課 ☎25-2121

農地や林地の管理について

本格的な夏の到来とともに、草木も大きく成長してきています。農地や林地の所有者で管理が行き届いていない方は、近隣住民の迷惑となる場合がありますので、いま一度ご確認をお願いします。高齢の方やご自身で管理が難しい場合は、シルバー人材センター等にご相談されてみてはいかがでしょうか。

【お問い合わせ先】

産業振興課 環境係 ☎25-2121



新たな国民病 CKDを知っていますか!?

※CKD(慢性腎臓病)とは



たんぱく尿が出たり、腎機能の低下が3カ月以上続いている状態です。初期はほとんど自覚症状がありません。

● **放置すると**
透析や腎移植が必要となってしまうことがあります!

● **こんな人は要注意です!**

- ・ 高齢者
- ・ 高血圧や糖尿病、肥満などの生活習慣病やメタボリックシンドロームがある
- ・ 過去に心臓病や腎臓病になったことがある
- ・ 健診などでたんぱく尿が見つかったことがある
- ・ 家族に腎臓病の人がいる
- ・ たばこを吸っている

● **CKDは健康診断で毎年チェックすることができます!**

(尿検査・血液検査(血清クレアチニン値))
早期発見が重要です!

【CKDや健康診断のお問い合わせ】

いきいき健康福祉センター ☎ 25-4000

地域おこし協力隊堀田隊員による 「ひつじdeつむぐday(織物体験会)」 を開催します!

地域おこし協力隊堀田隊員が織物やテキスタイルデザインに関する専門知識を活かし、羊の毛から糸になり、織物になる過程を参加者に体験してもらうイベントを開催します。自分で織った作品は記念にお持ち帰りいただきます。

【体験内容】

- ・ 羊についてのお話
- ・ 羊の原毛から糸を紡ぐワークショップ(所要時間 15分~30分)
- ・ 羊の原毛から出来た糸でコースター作り(所要時間 15分)

【開催日】

平成30年8月18日(土)

【時間】

11時から16時まで ※申し込み不要/体験は随時受付のためお好きな時間にお越しください。

【場所】

おる de つむ de

【対象者】

町内外問わず

【参加費】

- ・ 羊の原毛から糸を紡ぐワークショップ(500円)
- ・ 羊の原毛から出来た糸でコースター作り(1,000円)

【お問い合わせ・お申込み】

地域おこし協力隊堀田 ☎ 72-8223

MAIL info@orudetsumude.jp

Orude Tsumude

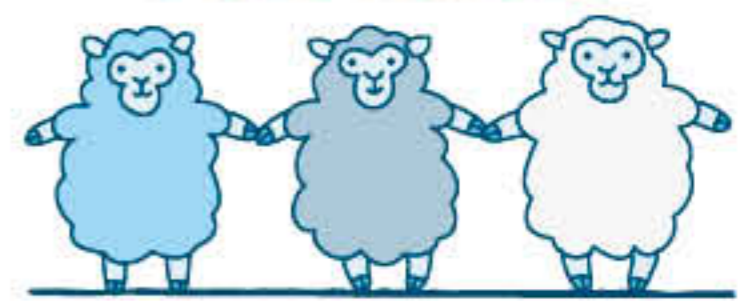

熱中症予防をしましょう!

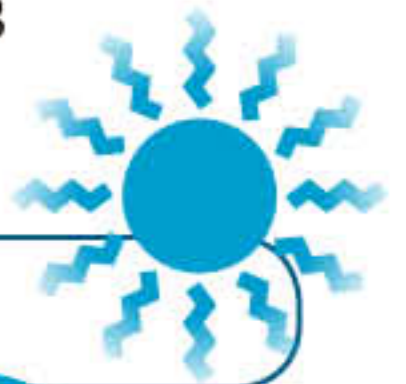

熱中症は気温が高いなどの環境下で、体温調節の機能がうまく働かず、体内に熱がこもってしまうことで起こります。熱中症は、めまいや立ちくらみ、頭痛、吐き気など、また、重症になると意識消失、けいれんなどを起こします。

小さな子どもや高齢者などは特に熱中症になりやすく、屋外だけでなく屋内でも熱中症になる事も多い為、しっかりと対策を行ないましょう。

<熱中症予防のために>

① 暑さをさける

屋外では、日陰を歩いたり日傘・帽子をかぶるなどしましょう。屋内でも扇風機やエアコンを適切に使いましょう。



② 服装を工夫する

汗を吸収してくれる吸水性に優れた素材の衣服を着用しましょう。

③ こまめに水分補給する

外出時だけでなく室内にいてもこまめに水分・塩分補給をしましょう。



④ 暑さに備えた体づくりをする

日頃からウォーキングなどで汗をかく習慣を身につけておくと熱中症にもなりにくくなります。



子育て家庭の皆様へ

やまなし子育て応援

カード事業のご案内



平成25年度より、山梨県内の各市町村では、18歳未満のお子さんがいる家庭や妊娠中の方がいるご家庭を対象にやまなし子育て応援カードを交付しています。子育て応援カードを協賛店で提示すると、料金割引や粗品贈呈などのお得なサービスが受けられます。

子育て応援カードをまだお持ちで無い方は、左記の必要書類をお持ちのうえ、いきいき健康福祉センターまでお越しください。

●対象者

- ・18歳未満のお子さんがいる家庭
- ・妊娠中の方がいる家庭

●必要書類

- ・一番下のお子さんの保険証
- ・妊娠中の方については、母子手帳

【お問い合わせ先】

福祉保健課福祉係 ☎2514000

やまなし思いやりパーキング制度について

妊婦の方や障害のある方や高齢の方などで車の乗り降りや移動に配慮の必要の方が、公共施設、店舗等の障害者等用の駐車場などに車をとめ、安全かつ安心して施設を利用できるように支援する制度です。

いきいき健康福祉センターで「思いやり駐車区画」の利用証の申請を受け付けていますので、利用希望の方は、お問い合わせください。

なお、既に交付されている方は、「思いやり駐車区画」の利用証に記載されている



【利用できる駐車場】

「思いやり駐車区画」の案内標示が掲示されている駐車場です。この駐車場の管理者の方は、県と協定を結んでいただいております。利用できる駐車場は、県のホームページ等でお知らせします。

有効期限を確認してください。有効期限が切れていても障害のある方や高齢の方などは、「思いやり駐車区画」の利用証の再交付申請が行えますのでお問い合わせください。

【お問い合わせ先】

福祉保健課福祉係 ☎2514000

西桂町子育て応援「きずな」アプリ



母子手帳アプリ 母子モ

子育てをサポートするためスマートフォンアプリを利用して、

予防接種・発育記録の管理、児童館・支援センター・保健事業などの情報を発信します。家族で共有する事もできますのでぜひご利用下さい。

利用料金 無料!

App Store からダウンロード



Google Play で手に入れよう



管理栄養士 石川

今年度より、福祉保健課に配属となりました。管理栄養士の石川智子と申します。

食事や栄養に関する相談等ございましたらお気軽にお声掛けください。今後ともよろしくお願ひします。



□町内のホタル生息地で撮影。過去3年間で一番ホタルの数が多かった。

6月中旬から少しずつ見られていたホタルの姿も、7月中旬になるとようやく数が増えはじめました。毎年この季節になるとホタルが気になってチェックにいくのですが、今年のホタルは昨年より数が多いような気がします。

ホタルの撮影の際は、あたりが薄暗くなり始める黄昏時からカメラを構えピントを合わせておき、ホタルの光が強くなるのを辛抱強く待ちます。ホタル撮影は通常とは少し違うカメラの設定をして撮らなければ綺麗な写真になりませんし、より幻想的な写真に仕上げる場合フォトショップなどの画像処理ソフトも必要になってきます。スマートフォンでのカメラの画質が上がったと言っても、光の少ない場面では綺麗に撮れないことがまだまだあります。なのでここが腕の違いの見せ所と、SNSでは多くのアマチュアカメラマンがホタル写真をアップして『いいね!』を競い合っていますね。

先日は甲府で開催された起業説明会に参加してきました。大学を卒業し起業を目指す若者から脱サラしてお店をやろうという人まで様々な参加者が会場が埋まっています。私もその中の一人として会社を作るための流れやお金について説明を受け、独立の道筋を教えるもらってきました。商売のコンセプトを立て資料にまとめ、その資料を元にお金を集めて行動し、利益を上げ続ける。簡単そう聞いて実際にやり続けるのはとても難しそうだと感じていましたが、自分の身ひとつでお金を稼ぐやりがいもあるのだと思いました。

どうかにかこの町で暮らしていけるよう、アイデアを実践していくタイミングです。

□寺田哲史 プロフィール

□1982年静岡県静岡市生 □東京造形大学卒業

□東京造形大学非常勤講師

□現代写真を研究し、作品を発表。近年は太平洋戦争をテーマにした作品を制作している。

□フェイスブックとインスタグラムでも西桂町の情報と写真を公開しています。

西桂探訪

カーショップ ツルタ 西桂店

カー用品販売

住所：西桂町小沼221-1

☎：0555-25-3525

FAX：0555-25-3915

営業時間：

【月曜日～土曜日】

10:00～20:00

【日曜日】

10:00～19:00

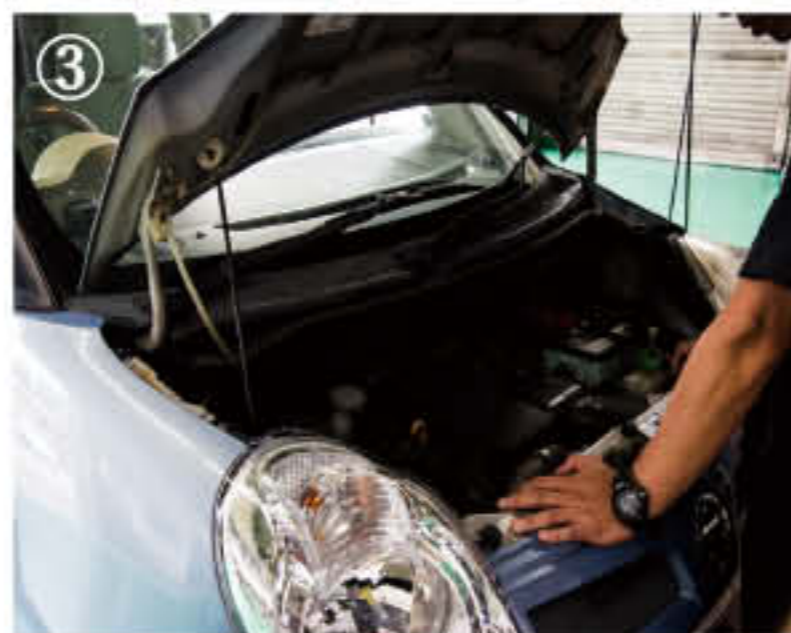

①店舗外観。店先には様々な種類のタイヤが並ぶ。②ハンモックやソファなど店内には充実した休憩スペースが用意されている。③タイヤ交換やオイル交換、各種メンテナンスにも対応。④カーショップツルタおすすめの商品自動車エアコン用フィルター「ゼオライトWプラス」。消臭効果や花粉防塵対策にも効果がある。

地域密着型のカー用品店。カー用品のことならお気軽にお問い合わせください。

織物産地の技術者研修

富士吉田市にある山梨県産業技術センター繊維技術部は、県内の織物業を支援してくださる頼もしい県の機関です。その産業技術センターでは毎年、この地域の織物産地で働きだして日の浅い人を対象に技術者研修を行っています。今年も6月を中心に10回以上の講義がありました。糸の素材別の性質から、織物の成り立ち、織機の仕組みやその種類、産地の歴史と現状、現場の見学などなど、この織物産地で仕事をするために必要な基礎知識が学べる研修でした。これまで使っていた専門用語についても、講義を受けて理解を一層深めることができました。

今年の参加者には私以外に、町内の機屋さんで働き始めたばかりの方が3名いました。町内に新しい仲間が増えることはうれしいです。郡内織物の産地で働くために県外から越してきた方もいます。研修に真剣に取り組み、新しい仕事に挑戦する熱意を持つ彼ら／彼女らは、この産地の、そして西桂のこれからを担う力となるに違いありません。この研修で出会った彼らとともに、会社の枠を超えた横のネットワークを築きたいものです。そのつながりは、新しい仕事に就いたばかりで心細いこともあるだろう彼らが、この地域に馴染む手助けにもなるかもしれません。研修内容はもちろんのこと、新しい力の集結に未来を感じた貴重な技術者研修でした。

堀田ふみ

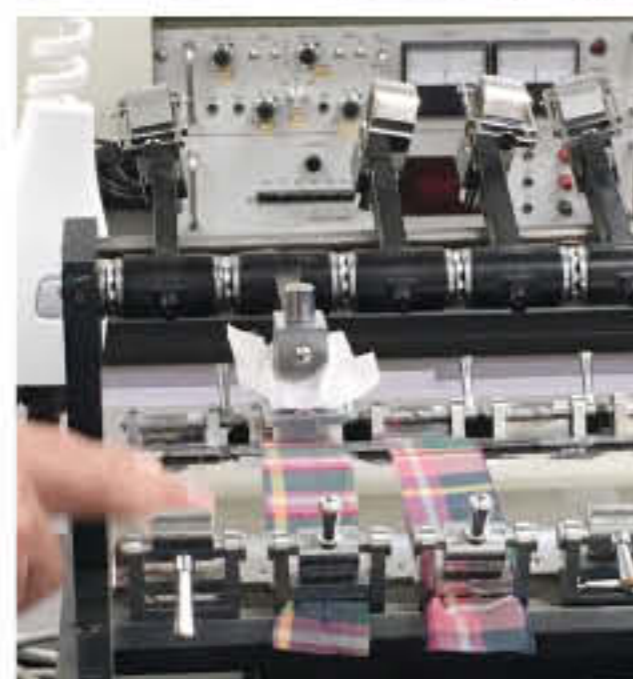

写真上：研修で使った分厚い教科書はこれから先も度々見る必需品になりそうです。写真左：山梨県産業技術センターにある品質検査の器具の説明も受けました。

イベント開催決定！ ひつじdeつむぐday
8月18日（土）11時から16時 おるdeつむぐdeにて、ひつじのお話・ひつじの原毛から糸を紡ぐ体験・ひつじからできた糸でコースターを織る体験など。ご参加お待ちしております。

- 手織教室8/11,12の参加者募集中！ 詳しくは前月の広報7月号14ページをご覧ください。
- 手織工房 おるdeつむぐdeの8月のオープン日は18日（土）、19日（日）、20日（月）11時か15時です。是非お立ち寄りください。イベントを含め詳しくはホームページ www.orudetsumude.jp かインスタグラム www.instagram.com/orude_tsumude/、またはお電話で。おるdeつむぐde ☎ 72-8223 西桂町役場 ☎ 25-2121

地域おこし協力隊

おるdeつむぐde
織物語り 第20の巻

□ **西桂町競争入札参加資格定期審査を実施します**

西桂町が行う競争入札における参加資格の審査は、山梨県市町村総合事務組合（以下「組合」といいます。）において共同処理を実施しています。

今回、ご案内する定期審査は、平成31年度・32年度分における「建設工事」「測量・建設コンサルタント等」「物品製造・役務提供等」の各職種における競争入札に参加するための資格審査です。申請受付期間は、平成30年10月22日(月)から11月16日(金)までです。

詳しくは、組合ホームページ「<http://www.ysc-yamanashi.or.jp/>」をご覧ください。

また、今回は、事前準備として、定期審査の申請に関する事業者説明会を次の日程により開催します。参加を希望される方は、「やまなしくらしねっと電子申請サービス」によりお申し込みください。なお、説明会参加申込電子申請フォームは、「組合ホームページトピックス：事業者説明会の開催について」または「電子申請サービスバナー」からアクセスしてください。説明会参加申し込みは8月1日からとなり、当日に電子申請を公開します。

開催日	日時		会場	住所	定員(人)
第1回	9/4(火)	13:30～15:30	富士川町民会館	富士川町鯉沢655-57	200
第2回	9/11(火)	10:00～12:00	富士吉田市民会館	富士吉田市緑ヶ丘2-5-23	220
第3回		13:30～15:30			220
第4回	9/12(水)	10:00～12:00	山梨県自治会館	甲府市蓬沢1-15-35	240
第5回		13:30～15:30			240
第6回	9/14(金)	13:30～15:30	笛吹市スコレーセンター	笛吹市石和町広瀬626-1	400

※各会場とも定員になり次第締め切らせていただきます。

※説明会で使用する資料は、8月20日(月)に組合ホームページに掲載しますので、各自印刷しお持ちください。(会場での用意はありません。)

※インターネット環境をお持ちでない方は、組合までご連絡下さい。

※今回より西桂町役場窓口で単独の受付は行いません。

【お問い合わせ先】 山梨県市町村総合事務組合 業務課
甲府市蓬沢 1-15-35 山梨県自治会館 2F ☎055-268-3446

8月は経済産業省主唱の
電気使用安全月間です!

快適ライフは電気安全から!

濡れ手は×

使わない時スイッチOFF!

KDH 関東電気保安協会
<http://www.kdh.or.jp/>

人も、会社も、もっと元気に!

中退共済 CHU TAI K Y O
小企業退職金共済制度

- ◆掛金の一部を国が助成
- ◆掛金は全額非課税。手数料も不要
- ◆外部積立型なので管理が簡単
- ◆パートさんの加入もOK

詳しくはホームページへ
中退共 検索

(独) 勤労者退職金共済機構 中小企業退職金共済事業本部
TEL.03-6907-1234 FAX.03-5955-8211

消費税の軽減税率制度が実施されます!

平成31年10月1日から、消費税及び地方消費税の税率が8%から10%へ引き上げられ、税率引上げと同時に、消費税の軽減税率制度が実施されることとなりました。

	平成31年10月1日以後	
	標準税率	軽減税率
消費税率	7.8%	6.24%
地方消費税率	2.2%	1.76%
合計	10.0%	8.0%

〈軽減税率の対象品目〉
飲食料品 飲食料品とは、食品表示法に規定する食品(酒税法に規定する酒類を除きます。)をいい、外食等を除きます。
週2回以上発行される新聞
 週2回以上発行される新聞とは、定期的に継続して購読することを契約しているもので、政治、経済、社会、文化等に関する一般社会的事実を掲載する、週2回以上発行される新聞をいいます。

軽減税率制度に関する情報は
 国税庁 ホームページ **消費税軽減税率制度** を クリック

軽減税率制度実施に伴うレジの導入や
 電子的受発注システム改修には支援制度があります。詳しくは、
 軽減税率対策補助金事務局 <http://kzt-hojo.jp/>



「富士五湖広域住民交流ふれあい親子バスツアー」

～親子で楽しい秋の行楽へ出かけませんか?～

▶ 日時

平成30年10月14日(日) 雨天決行
 富士吉田市職員駐車場 7:45集合
 8:00出発・・・17:40帰着予定
 富士河口湖町職員駐車場 7:45集合
 8:00出発・・・17:40帰着予定
 ※昼食は各自でお取りください。主催者での負担はありません。

▶ 場所

マクセル アクアパーク品川見学 その後自由散策
 (周辺施設、ウイング高輪「商業施設」ほか)

▶ 申込方法

『往復はがき』に、住所、参加者人数、参加者全員の氏名(ふりがな)、ツアー実施時点の年齢、学校名、学年、参加代表者の携帯番号を明記の上、1枚のハガキに1世帯でお申し込みください。

★1世帯で複数枚の申し込みは、1枚のみを有効として処理させていただきます。複数世帯の1枚のハガキでの申し込み、申込書の不備、参加対象外の方の申込は抽選対象外とします。

往信・返信はがきの記載誤りにご留意ください(下記記載内容参照)。

【往復ハガキの記入例】

62円 切手	4038599	※この面には何も記入しないでください
往信	富士吉田市下吉田6-2-16 富士五湖広域行政事務組合 振興課 親子バスツアー係 御中	

62円 切手	4038599	〒000-0000 お申し込み者住所 アパート名 部屋番号
返信	お申込み者住所 お申込み者氏名 行	参加人数 3人
		申込者(氏名にふりがな)
		代表 くらまる ひさし 40才 電話番号
		くらまる みさ 38才
		くらまる まるこ 11才 ○○小学校6年

▶ 申込期間

平成30年7月23日(月)～8月27日(月)消印有効(応募者多数の場合は抽選を行います。)

参加決定及び抽選漏れについては、返信ハガキでお知らせします。

決定後の増員、権利の譲渡等は出来ません。キャンセルがあった場合は再抽選します。



▶ 募集人員

400名程度

▶ 参加対象

広域圏内在住の小学生児童・園児(実施日現在3才以上～小学校6年生までのお子様)とその同伴の父母、祖父・祖母(大人2名まで)のみ参加可。

・安全面等への配慮からシートベルト着用の困難な2歳以下のお子様の参加はご遠慮いただいています。

▶ 参加費

大人 1,000円・子供 500円(参加費はバス乗車時に徴収します)

◎9月28日(金)以降のキャンセルについては、キャンセル料を徴収させていただきます。

▶ 申込先

〒403-8599 富士吉田市下吉田六丁目2番6号
 富士五湖広域行政事務組合 振興課 親子バスツアー係
 ☎23-5270

※富士五湖広域行政事務組合HPにて詳細に本事業の周知を掲載しておりますのでご確認ください。

個人情報保護の観点から、名簿等連絡先は厳正に管理し、本バスツアーの実施に係る事業にのみ活用させていただきます。

※一般的な旅行保険には加入をいたしますが、保険対象外の事象に関しては、参加者の自己責任で対応をしていただきます。

【取扱業者】日本ツーリスト 許可番号3-31

□ 西桂町商工会特定創業支援事業 一 個 別 講 習

- あなたの創業いつでも応援します!!
創業予定者の希望に応じていつでも受講できます。
- ◎創業を考えているが、具体的にどうすればいいの?
 - ◎創業事業計画のつくり方は?
 - ◎事業を始めるのにどんな届出があるか?
 - ◎事業資金はどうしたらいいの?
 - ◎人の募集は?帳簿の付け方は?
 - ◎創業後にすべきことは?

そんな方のお悩みを解決いたします!

【お問い合わせ先】 詳細は西桂町商工会まで
〒403-0022 西桂町小沼 1593-1
☎0555-25-2015
FAX 0555-25-3723

□ 平成30年度「夏の交通事故防止 県民運動」

の
～乗せるのは 君の宝と その未来～

学校の夏休みと夏の行楽シーズンが重なる夏季において、交通事故の多発や暴走族の活動の活発化が懸念されます。交通ルールを守り、正しい交通マナーを実践し、交通事故防止に努めましょう。

【期 間】平成30年7月21日(土)～8月20日(月)までの31日間

重点目標

- 1 高齢者と子供の交通事故防止
- 2 全ての座席のシートベルトとチャイルドシートの正しい着用の徹底
- 3 飲酒運転の根絶と悪質・危険な運転の追放
- 4 二輪車の交通事故防止
- 5 自転車の安全利用の推進

3るーる励行運動

「見る」「止まる」「ゆずる」

4つの約束

「飛び出しはしない」「道路で遊ばない」
「右側を歩こう」「横断歩道を渡ろう」

□ 山梨県後期高齢者医療広域連合川柳募集

後期高齢者医療制度への関心を高めるため、日々の生活をテーマにした川柳作品を募集します。

【テーマ】「日頃心掛けている健康づくり・健康法」【応募資格】山梨県後期高齢者医療制度の被保険者の方
【応募期間】平成30年9月1日(土)～平成30年10月31日(水)必着【応募方法】作品とペンネーム、住所、氏名(ふりがな)、年齢、電話番号、職業を記入の上、郵送または電子メールにて送付。※1人2点まで。
①郵送・〒400-8587 山梨県甲府市蓬沢一丁目15番35号 山梨県自治会館2階 山梨県後期高齢者医療広域連合 総務課 総務担当 ②電子メール・応募先アドレス kouho@yamanashi-iryokouiki.jp

【表彰内容】広域連合長賞(1名) 賞品…山梨県特産品(5千円相当)等

【お問い合わせ先】山梨県後期高齢者医療広域連合 総務課 総務担当 ☎055-236-5671

□ 下水道まつりのお知らせ

下水道への理解と関心を一層深めていただくため、富士北麓浄化センターを会場として「第33回下水道まつり」を行います。

ご近所お誘い合わせのうえ、ぜひご来場ください。

【日 時】平成30年9月1日(土)

午前10時～午後2時(雨天決行)

【場 所】富士北麓浄化センター(富士吉田市下吉田東四丁目26番1号(駐車場あり))

【主 催】山梨県・富士北麓流域下水道推進協議会、(公財)山梨県下水道公社

【お問い合わせ先】☎0555-22-2259

□ 第23回富士ふれあいの村まつり 開催のお知らせ

富士ふれあいの村の利用者、地域の障害児(者)及び住民が、まつりを通じ様々な交流をする中で、相互理解を一層深めることを目的として、「富士ふれあいの村まつり」を開催いたします。

演奏等の発表や模擬店、抽選会などのイベントを実施しますので、ぜひご参加ください。

【開催日時】平成30年9月8日(土)

午前10時～午後2時40分

【場 所】富士ふれあいの村運動場
(雨天の場合は、ふじざくら支援学校体育館他)
南都留郡富士河口湖町船津6663-1

【主 催】山梨県、富士ふれあいの村まつり運営委員会

【お問い合わせ先】富士ふれあいの村まつり運営委員会(県立富士ふれあいセンター内)

☎0555-72-5533



行事予定 / 人のうごき

慶 弔

おめでた(出生) 上町 柏木 弘煌^{こうき} 保護者 商徳
 柿園 原田 結太^{ゆうた} 学

おしあわせに(婚姻) 柿 園 勝俣 慎也
 富士吉田市 花岡 和佳奈

おくやみ(死亡) 柿 園 権守 安雄 親族 貞則
 6月届出

8月・9月上旬行事予定表

日曜日	月曜日	火曜日	水曜日	木曜日	金曜日	土曜日
			8月 1	2	3	4
			献血 am10:00~ pm 3:00 (いきいき健康福祉センター)	母子相談・母子 手帳交付日 am9:00~12:00 (いきいき健康福祉センター)	アクティブクラス pm8:00~9:30 (いきいき健康福祉センター)	特定健診及びがん検診 am8:30~10:30 (いきいき健康福祉センター)
			プール遊び am10:30~ (きずな未来館)		リトミック遊び am10:30~ (きずな未来館)	ランラン教室 am9:00~11:00 pm1:00~3:00 (きずな未来館)
			5	6	7	8
			特定健診及び がん検診 am8:30~10:30 (いきいき健康福祉センター)	特定健診及び がん検診 am8:30~10:30 (いきいき健康福祉センター)	ベビー マッサージ am10:30~11:30 (きずな未来館)	プール遊び am10:30~ (きずな未来館)
				結核住民検診 pm1:30~2:20 (倉見公民館)	2歳児歯と こころの相談 pm1:15~ (いきいき健康福祉センター)	ふれあい 健康相談 am10:00~12:00 (ふれあいサロン三ツ峠)
				西桂小学校		
			9	10	11	
			おくちのステッ プアップ教室 ・乳児親子 am10:00~12:00 (きずな未来館)	おくちのステッ プアップ教室 ・幼児親子 am10:00~12:00 (きずな未来館)	☆山の日 中学校図書館一般開放日 am10:00~12:00 pm1:00~3:00	
				おくちのステッ プアップ教室 ・小学生 pm1:30~3:30 (きずな未来館)		
			12	13	14	15
						ふるさと 夏まつり2018 pm2:00~9:00 (中学校グラウンド)
						祭
			16	17	18	
			母子相談・母子 手帳交付日 am9:00~12:00 (いきいき健康福祉センター)		ランラン教室 am9:00~11:00 pm1:00~3:00 (きずな未来館)	
			お話の会 am10:30~ (きずな未来館)		なんでも相談所 pm1:30~3:30 (ふれあいサロン三ツ峠)	
			19	20	21	22
				ベビー マッサージ am10:30~11:30 (きずな未来館)	行政相談 pm1:30~3:00 (ふれあいサロン三ツ峠)	
					食育事業 「小学生」 am10:30~12:00 (きずな未来館)	
			23	24	25	
			2学期始業式 (小中学校)	特定健診及び がん検診 am8:30~9:45 (いきいき健康福祉センター)	中学校図書館一般開放日 am10:00~12:00 pm1:00~3:00	
			親子ヨガ am10:30~11:30 (きずな未来館)		子育て支援センター 「土曜開放日」 am10:00~pm3:00 (きずな未来館)	
			26	27	28	29
					赤ちゃん広場 「手型・足型」 am10:30~11:30 (きずな未来館)	乳児健診 pm1:00~ (いきいき健康福祉センター)
			30	31	9月 1	
			8月誕生会 am10:30~ (きずな未来館)	すくすく1歳 お食事相談 am10:00~12:00 (いきいき健康福祉センター)	児童館休館 西桂町総合防災訓練 am9:00~12:00 (町内各所~小中学校)	
			2	3	4	5
				お話の会 am10:30~ (きずな未来館)	幼児親子 料理教室 am10:00~ pm 1:00 (いきいき健康福祉センター)	
			6	7	8	
				子育てセミナー 「救急法」 am10:00~12:00 (いきいき健康福祉センター)	中学校蛍水祭 (文化の部) ランラン教室 am9:00~11:00 pm1:00~3:00 (きずな未来館)	



食育事業「小学生」

日時	8月21日(火) AM10:00～12:00
場所	きずな未来館
内容	小さな小さな農園の野菜を見たり、夏の野菜について勉強します。



赤ちゃん広場「手型・足型」

日時	8月28日(火) AM10:30～11:30
場所	きずな未来館
対象	1歳未満児のお子さんと保護者
内容	親子でふれあい遊びを楽しみましょう。今月は「手型・足型」です。子どもさんの成長の記録を残しましょう。

8月の
予定

西桂町



子育て支援

GENKI KID'S A GO GO!!

子育て支援センター

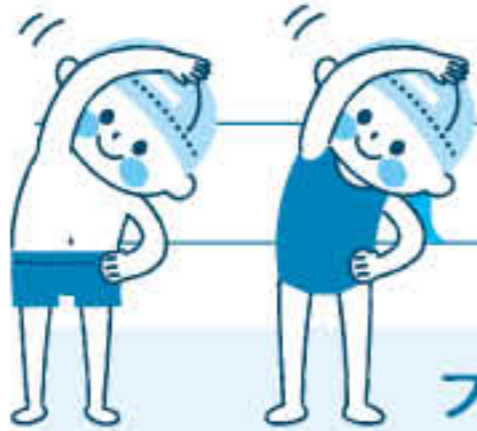

プール遊び

日時	8月1日(水)、8日(水) AM10:30～
場所	きずな未来館
内容	水遊びをして、暑い夏を快適に過ごしましょう。

リトミック遊び

日時	8月3日(金) AM10:30～
場所	きずな未来館
内容	親子でリズム遊びを楽しみましょう。

お話の会

日時	8月16日(木) AM10:30～
場所	きずな未来館
内容	スタッフが絵本やお話の読み聞かせを行います。皆さんでお話の世界を楽しみましょう。

土曜開放日

日時	8月25日(土) AM10:00～PM3:00
場所	きずな未来館
内容	今月の土曜開放日です。たくさんの方の来館をお待ちしています。 ☆事前申し込みをお願いします。



Let's have fun!

造形遊び、歌遊びなど

☆毎月造形遊び、歌遊び、手遊びなどの取り組みを行っています。来館の際は、是非参加して下さい。

8月誕生会

日時	8月30日(木) AM10:30～
場所	きずな未来館
内容	誕生児のお友達をみんなでお祝いしましょう。 ☆事前申し込みをお願いします。



連絡先(子育て支援室)

☎0555-28-4755
080-2110-4477(児童館 新田)





6/15(金)親子ヨガをして楽しみました。
 次回は8/17(金)いきいき健康福祉センターにて、
 かき氷にトッピングをして食べる予定です。
 皆さんお待ちしております(***)

母親クラブ(***)

HA HA OYA CLUB



児童館

JIDOUKAN



今回は260名程の参加があり各コーナー大盛況でした。
 手織り・ポケットキッズ・将棋・森のゲーム・缶バッジ他、
 色々なお店で遊んだり、飲み物・食べ物コーナーで
 くつろいだり…楽しい時間を過ごして頂きました。
 主任児童民生委員さんをはじめ、中学生ボランティア、
 コーナー講師の方々のご協力により
 “こどもまつり”が開催できました。
 今後も児童館へのご理解ご協力を
 宜しくお願い致します。

楽しいプリントなどが
 たくさんあります。

地域の方々や都留文科大学の
 学生に協力して頂きます。

ランラン教室

RAN RAN KYOUSHITSU

8/4・18(土)、9/8・22(土)
 午前9時～11時、午後1時～3時
 教科書を持参

☆都合のいい時間に来て下さい。

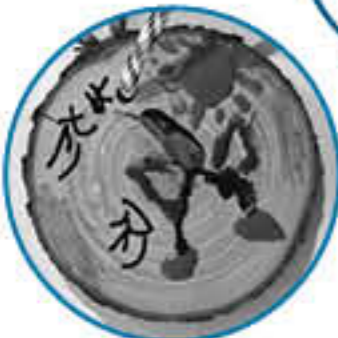

6/30(土) 第20回 児童館こどもまつり

JIDOUKAN KODOMO MATSURI





PHOTO NEWS

写真で見る、西桂町のある事、こんな事。

保育所

虫歯予防教室

6月7日(木)

食育改善推進グループの方々、歯科衛生士さんのご協力のもと、虫歯予防教室が行われました。子ども達にわかりやすくエプロンシアターなどを用いて、歯の健康について学ぶことができました。



お楽しみ保育

6月29日(金)

年長児のお楽しみ保育が行われました。グリーンセンターで、うどん作りをし夕食で食べたり、班ごとでのゲーム、宝さがし、泡のお風呂にも入り、楽しい1日を過ごしました。

子育て支援センター

6月実施報告

子育て支援連携事業

バスに乗って、出かけよう!

6月5日(火)

体験・食育事業、今年度初回は、富士河口湖町総合公園「ちびっこ広場」にバスに乗って出かけました。青空のもと遊具広場でたっぷり遊び、お家の方の手作りお弁当を食べ、楽しい時間を過ごしました。



赤ちゃん広場

「保育士」

6月26日(火)

今月の赤ちゃん広場は「保育士」ということで、平成30年度より施行された「保育所保育指針」の改定内容から特に重要視されている「乳児保育」に焦点を当て、子育て中のお母さん方の疑問や悩みに対応し、情報共有する機会となりました。



西桂町役場 ☎ 25-2121
教育委員会(きずな未来館) ☎ 25-2941
いきいき健康福祉センター ☎ 25-4000



過去の広報誌を町のホームページで見ることができます。
<https://www.town.nishikatsura.yamanashi.jp/>にアクセス!



広報に関するご意見・ご感想・ご意見は

TEL.0555-25-2121 FAX.0555-20-2015
kouhou@town.nishikatsura.yamanashi.jp

人口と世帯
平成30年7月1日現在

男2,114人(-1) 女2,233人(±0) 合計 4,347人(-1)
世帯 1,550世帯(+1) ※住民基本台帳(外国人含む)に基づく人口と世帯数を掲載



この広報誌は環境に配慮した植物油インキを使用しています。