



[CONTENTS]

- 年頭のあいさつ
- 新庁舎建築工事安全祈願祭と起工式
- 令和4年度秋の叙勲/民生委員・児童委員改選
- 山梨県知事選挙のお知らせ/選挙啓発キャッチフレーズ募集入選/郵便投票等のお知らせ
- 町からのお知らせ
- 大月税務署からのお知らせ
- マイナンバーカードの申請期間が延長になります
- インフォメーション
- 行事予定・慶弔



PHOTO NEWS

フォトニュース

山梨県スポーツ推進委員協議会



山梨県スポーツ推進委員協議会 甲斐サミット
～輪投げチャレンジの集い～ 11月6日(日)

三ヶ峠グリーンセンターのふれあいテニスコートで輪投げのイベントを実施しました。スポーツ推進委員主催のもと、町内外の多くの参加者にお集まりいただき、集中し、楽しみながら充実した時間を過ごしました。これからもスポーツの普及に努めていきます。



大根堀り 11月28日(月)

子育て支援の会の方々育ててくださった大根を収穫しました。初めての子どもが多く、良い経験となりました。



乳幼児親子人形劇鑑賞会 11月21日(月)

劇団「にんぎょう畑」による「おおきなかぶのエプロンシアター」「にんじんだいこんごぼうの人形劇」を親子で楽しみました。



祖父母の会(3歳以上児) 12月3日(土)

日頃お世話になっているおじいさん、おばあさんに保育所に来ていただき、園児たちの踊りや歌を楽しんでいただきました。



ピアノトリオコンサート 11月29日(火)

子育て支援の会の方の主催によるコンサートが開かれました。バイオリンやチェロなどの本物の楽器に触れる貴重な体験でした。



お店屋さんごっこ (3歳以上児) 11月25日(金)

西桂町にあるお店をテーマにし、お店屋さんごっこを楽しみました。各学年趣向を凝らした商品が並び、大繁盛のお店屋さんでした。



西桂町役場 25-2121
教育委員会(きずな未来館) 25-2941
いきいき健康福祉センター 25-4000



過去の広報誌を町のホームページで見ることができます。
<https://www.town.nishikatsura.yamanashi.jp/>



広報に関するご意見・ご感想

TEL.0555-25-2121 FAX.0555-20-2015
kouhou@town.nishikatsura.yamanashi.jp

人口と世帯
令和4年12月1日現在

男 1,975人 (+2) 女 2,113人 (-3) 合計 4,088人 (-1)
世帯 1,559世帯 (+1) ※住民基本台帳(外国人含む)に基づく人口と世帯数を掲載



この広報誌は環境に配慮した植物油インキを使用しています。

Public Relations Magazine Nishikatsura
編集・発行 山梨県西桂町役場総務課広報担当

山梨県南都留郡西桂町/小沢1501-1 TEL.0555-25-2121 FAX.20-2015
URL <https://www.town.nishikatsura.yamanashi.jp/>



西桂町長
山崎 泰洋
YAMAZAKI YASUHIRO

年頭のあいさつ

New Year's greetings

新春のお慶びを申し上げます。皆様おすこやかに新春をお迎えのことと存じます。

また、西桂町政に対しまして、深いご理解とご協力を賜り厚く御礼を申し上げます。

昨年は、新型コロナウイルス感染症の流行が、第6波、第7波となつて拡大し、年末には第8波が発生する状況となりました。そのような中、国の主導によるウイズコロナ政策により、感染症対策を実施するとともに通常の社会生活に戻していくことが求められ、当町においても各種事業の再開に取り組んでまいりました。多くの事業がコロナ対応のために縮小版での開催となりましたが、町民の皆様のご協力をいただく中で実施できましたことに感謝申し上げます。本当にありがとうございました。

「役場新庁舎建築」については、令和4年11月9日に起工式を行いました。ウクライナ紛

争により社会情勢が不安定化しておりますが、令和5年12月の完成を目指して取り組んでまいります。

昨年、NTT東日本山梨支社様と包括協定の締結を行いました。令和4年度中には、限研吾建築都市設計事務所様とも包括協定締結を予定しており、今後の町づくりに協定を生かして取り組んでいきたいと思ひます。

また、富士山麓電気鉄道(株)様のご協力をいただく中で三ツ峠駅舎のリノベーションを実施する予定です。東京造形大学建築専攻科学生によるデザインコンペを実施し、室内建築専攻、上田教授において3案への絞り込みを経て、最優秀案を西桂中学生による投票にて決定しました。秋には西桂町の新たな顔として生まれ変わる予定です。

空き家対策については、各区長、組長のご協力をいただき、

町内空き家の現状調査を行いました。今年は調査結果を踏まえて具体的な対策を策定し、所有者のご理解、ご協力をいただきながら取り組んでまいります。

観光拠点整備対策については、商工会館の老朽化による改築の必要性が高まっていることから、駅前再開発事業の官民共同体による事業可能性を調査する「PPP・PFIによる先導的官民連携支援事業」として国土交通省より採択を頂き、100%補助金事業として取り組んでいます。公園の環境改善策として、土壌循環式水洗トイレ「エコまるくん」を導入し、三ツ峠さくら公園、憩いの森公園のトイレ改修を行います。また、桂川流域における穴口水の改修に取り組みながら遊歩道の整備を検討してまいります。

三ツ峠山麓里山整備については、「とうざんの里・競馬山エリア」「グリーンセンターエリア」「三ツ峠さくら公園エリア」「神鈴の滝エリア」「憩いの森エリア」等に区分けし将来展望を見据えた計画を策定し取り組んでまいります。

町には活性化対策・人口減少対策など、まだまだ多くの課題があり、解決には多くの時間と労力がかかりますが、役場職員一同、一致団結して取り組んでまいります。

誰もが希望を持ち、それぞれが輝き、活躍していけるまち「豊かな自然 輝く未来を紡ぐ 水のまち にしかつら」の実現のため、町民の皆様のご理解とご協力を重ねてお願い申し上げます。結びに、今年二年が皆様にとりまして、健やかな年となりますよう、心からご祈念申し上げます、年頭のあいさつといたします。

Announcement

受章おめでとうございます

西桂町元町長・元収入役の川村吉則さん(82歳・倉見)が、長年にわたる地方自治の進展に対する功績が認められ、令和4年秋の叙勲で瑞宝双光章並びに県政功績者の栄誉を受けられました。

叙勲伝達式が11月10日(木)にホテル談露館で、県政功績者表彰式が11月20日(日)にアピオ甲府でそれぞれ行われました。



西桂町役場新庁舎
建築工事安全祈願祭と
起工式が行われました。

町では、11月9日に新庁舎建築予定地において、西桂町役場新庁舎建築工事安全祈願祭が行われました。安全祈願祭には、山崎町長や町議会議員をはじめ、来賓の皆さまなど約60名が参列し、工事の安全と一日も早い完成を目指して厳粛に執り行われました。

その後開催された起工式において、山崎町長より関係者の皆さまに感謝の意を述べるとともに、『町民に親しまれる庁舎』、『機能性・柔軟性のある庁舎』、『環境にやさしい庁舎』、『災害に強い庁舎』、『防災拠点となる庁舎』、『経済性・更新性のある庁舎』の6つのコンセプトのもとに整備する新庁舎の一日も早い完成を祈ります』とあいさつしました。

新庁舎は、令和5年12月の完成を目指して工事が開始されました。工事期間中は、町民の皆さまには何かとご迷惑をおかけいたしますが、ご理解とご協力をお願いいたします。



Announcement

令和4年12月1日の一斉改選により、新しく民生委員・児童委員が就任されました。

厚生労働大臣より委嘱されました12名の委員は、社会奉仕の精神をもって、常に住民の立場に立って相談に応じ、必要な援助を行い、福祉事務所等関係行政機関の業務に協力するなど、社会福祉の増進に努めることを使命とされた方々です。

任期は3年で、令和4年12月1日から令和7年11月30日となります。

地域における子どもからお年寄りまで、あらゆる方々の相談等に応じます。

当然、知り得た情報に対しては、守秘義務等ありますので安心してご相談いただきたいと思います。

地区	新民生児童委員 主任児童委員
倉見	渡邊 博 武藤 つが子
柿園	井上 秀樹 渡邊 暢子
本町	小林 圭一 山崎 雅世
上町	渡邊 幸彦 奈良 悟 加藤 眞弓
下暮地	井上 仁志 前田 富美
主任児童委員	加々美 千冬

山梨県知事選挙の お知らせ

当日投票

日時◆令和5年1月22日(日) 午前7時～午後8時
場所◆きずな未来館 大広間

期日前投票

日時◆令和5年1月6日(金)～1月21日(土) 午前8時30分～午後8時
場所◆きずな未来館 1階第1会議室

投票日に予定のある方は、期日前投票をお願いします。

問合せ◆西桂町選挙管理委員会 ☎2512121

令和4年度山梨県明るい選挙啓発 キャッチフレーズ募集入選

去る11月16日(水)、山梨県庁にて令和4年度山梨県明るい選挙啓発キャッチフレーズ募集表彰式が行われ、西桂小学校6年の前田真里さんの作品が特選に選ばれました。

入賞作品◆「だれかじゃない 投票するのは 私たち」

郵便投票等の お知らせ

重度の障害がある方や介護が必要な方で、投票所に行けない方が、事前の請求により郵便で投票できる制度です。次の方に、「郵便等投票証明書」が交付されます。

【対象】次のいずれかにあてはまる方

①身体障害者手帳または、戦傷病者手帳をお持ちの方で、両下肢や内臓機能などに一定以上の重度の障害がある方

②介護保険法上の要介護者で、要介護状態区分が要介護5である方

【代理記載制度】

◆郵便等投票をする時に、代理の方が投票用紙に記載できる制度です。

【対象】郵便等投票の①または、②と次のいずれかに当てはまる方

①身体障害者手帳をお持ちの方で、上肢または、視覚の障害の程度が1級の方

②戦傷病者手帳をお持ちの方で、上肢または、視覚の障害の程度が特別項症から第2項症までの方

※郵便投票による投票用紙の交付請求は、選挙期日の4日前までです(「郵便等投票証明書」がないと交付請求ができないため、あらかじめ「郵便等投票証明書」を持っていることが条件となります。)ので、お早めにお手続きをお願いします。

【問合せ】西桂町選挙管理委員会 ☎2512121

後期高齢者医療制度に加入している皆様へ 「後期高齢者に係る医療費のお知らせ」の発送について

75歳以上の方の医療費のお知らせを令和5年1月末に発送いたします。

【令和4年 医療費のお知らせ】

発送時期	記載される診療月	発送方式
令和5年1月末	令和3年12月～令和4年11月	封書にて発送

※医療費控除の申告に使用する際の利便性を向上させるため、令和4年1月～11月の自己負担額の合計等が記載されています。

【重要】令和4年12月診療分は今回発送する医療費のお知らせには記載されず、1年後の令和6年1月末に発送する医療費のお知らせに記載されます。

そのため、医療費控除の申告手続きを行う場合は、令和4年12月診療分は領収書が必要となりますので、必ず保管してください。

【問合せ】西桂町役場 住民係 ☎0555-25-2121

山梨県後期高齢者医療広域連合 ☎055-236-5671

第39回町内一周神社 初詣マラソンの開催について

【日時】令和5年1月1日(日)

◎雨・雪の場合及びコースコンディション不良の場合は中止といたします。

◎中止の場合、午前7時30分に防災無線を放送いたします。

【集合】きずな未来館駐車場

【受付】午前9時00分～

【開会式】午前9時30分

【スタート】開会式終了後

【コース】きずな未来館駐車場▶①山祇神社▶②高尾神社▶③諏訪八幡神社▶④浅間神社▶⑤白山神社▶⑥厄神社▶⑦郷社(浅間諏訪神社)▶きずな未来館駐車場

【参加資格】小学生から一般の方までどなたでも参加できます。

※幼児の参加には保護者の付き添いが必要です。

※当日体温が37.5℃以上ある場合は参加できません。

【参加賞】各神社のスタンプを7つ全て集め、完走した方に参加記念品を贈呈します。

【注意事項】※出発前、ゴール後のマスク着用をお願いします。

※給水所はありませんので水筒を持参してください。

※信号や歩道を走行するなどの交通ルールを必ず守ってください。

※飲酒をしておの参加、体調不良の方の参加を禁止いたします。

※冬場の屋外会場での検温は難しいため、各自、ご自宅等で体温を測られてからご参加をいただきますようご協力をお願いします。



献血へのご協力 ありがとうございました



12月8日(木)にいいき健康福祉センターにおいて西桂町献血推進協議会及び三ツ峠クラブによる献血が実施されました。

当日は、西桂町赤十字奉仕団と商工会女性部による受付業務のご協力や食生活改善推進員による減塩の情報提供などがありました。

例年、寒くなってくると献血者数は減少傾向になりますが、住民の方や事業所の従業員の方々をはじめ94名の方が足を運んでくださり、内87名の方に献血をしていただくことができました。多くの皆様にご協力いただき山梨県赤十字血液センター職員の方も大変感謝しておりました。

西桂町の献血は毎年8月と12月に実施致しますので、来年度も変わらぬご協力をお願い致します。

定例行政相談所 会場変更の お知らせ

毎月第3水曜日に開設している定例行政相談所について、1月の会場を下記のとおり変更します。

[日時] 令和5年1月18日(水)

午後1時30分～午後3時

[場所] 役場2階 大会議室

[問合せ] 総務課 ☎25-2121



西桂町では、生活支援コーディネーターを配置しています! (西桂町生活支援体制整備事業)

生活支援コーディネーターとは?

生活支援コーディネーターは、高齢者が地域で安心して自分らしく暮らせることを目的に、住民同士の支え合いを推進する活動をしています。例えば、地域に住むさまざまな立場の人たち(民生委員、社会福祉法人、民間企業など)とともに支え合いの地域づくりに向けた活動をしています。

具体的には、以下のような役割を担っています。

- 地域で活動する団体・社会資源を把握する
- 地域の方の困りごとの聞き取り
- 地域への情報提供と利用者サービスと結びつける
- サービスを提供する団体の体制やネットワーク作り



西桂町の生活支援コーディネーターは私たちです!

西桂町役場 福祉保健課 社会福祉士
おかがわ もえ
岡川 萌

西桂町社会福祉協議会 社会福祉士
おがさわら しょうご
小笠原 笙吾

皆様の地域にお邪魔させていただいた際には、私たちに地域の皆様の声を聞かせてください!!

[問合せ]

〒403-0021 西桂町下暮地915-7

西桂町役場 福祉保健課 ☎25-4000

〒403-0021 西桂町下暮地915-7

西桂町社会福祉協議会 ☎25-3333

男女共同参画推進委員会通信



去る11月12日・13日、山梨県男女共同参画推進センター・ぴゅあ富士において、「ぴゅあ富士フェスティバル2022」が開催されました。「地域で育む ひとりひとりが輝く 参画社会」をテーマに、施設利用団体の活動発表、バザー、体験コーナーなど、イベントは多彩な内容でした。

2日目には、静岡県立大学教授で、同大学の男女共同参画推進センター長である犬塚協太先生を講師に迎え、「男女共同参画をめぐる現状と推進の課題」と題した講演会がありました。これまで、「男性は仕事、女性は家庭」という性別的役割分業が当たり前とされてきましたが、現在は7割近くの家が共働きであり、「女性は家事+育児+仕事」と負担が増加し、性別的役割が徐々に変化してきました。すべての個人が性別に関わりなく、社会のあらゆる場面で主体的に参画できる社会の実現には、家庭、社会、地域などにおいて、「女性だけの問題」、「男性には関係ない」という意識を捨て、自分の中にある無意識の偏見に気づき、「できることから変えていく」、ということに意識を向けることが大切であることを今回の講演を通して再認識しました。

委員長 酒井基和

西桂町猫不妊・去勢手術費助成金事業 実施中(令和5年3月まで)

[目的] 猫の無秩序な繁殖の抑制を行うことにより、動物虐待と迷惑行為を防止し、地域の良好な生活環境保全を目的とします。

[助成対象者] 町内の飼い猫や野良猫へ不妊手術又は去勢手術を施そうとする方に対して、手術費用の全額あるいは一部を助成します。

[申請期間] 令和5年3月20日まで(請求書必着)

[1匹あたりの助成限度額]

飼い猫メス:15,000円

飼い猫オス:10,000円

野良猫メス:16,000円

野良猫オス:11,000円

[問合せ] 産業振興課 環境係 ☎25-2121

猫の飼育3原則

- ① 屋内飼育
- ② 不妊・去勢手術
- ③ 所有者明示(首輪等)



申告書作成会場の開設について

～郵送での提出先は東京国税局業務センター甲府分室です～

開設期間	会場	所在地	時間
2月8日(水)～3月15日(水) ※土、日及び祝日を除きます。	大月税務署 3階	大月市御太刀2-8-10 大月地方合同庁舎	[受付]午前8時30分から午後4時まで [相談]午前9時から午後5時まで

- 令和4年分の申告書作成会場では、混雑回避のために「入場整理券」を配付します。
- 入場整理券は、当日、会場で配付するほか、LINEによる事前発行で入手することが可能です。是非、LINEによる事前発行をご利用ください。
- 入場整理券の配付状況に応じて、受付を早く締め切ることがあります。
- 3月中は入場整理券の入手が困難となること予想されますので、2月中の来場をお勧めします。
- 駐車場は使用できますが駐車スペースに限りがあり、満車時は周辺道路での入場順番待ちはできません。
- 申告書等の提出のみの場合は、大月税務署に直接お持ちいただくか、郵送でご提出ください。
なお、申告書等を郵送により提出する場合には、東京国税局業務センター甲府分室宛てにご提出ください。

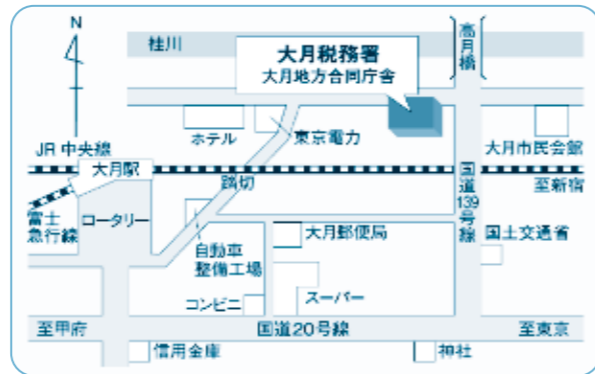

オンラインで事前発行
LINEアプリで国税庁の公式LINEアカウントを友だち追加してください。



友だち追加はこちらから!

e-Taxの送信・書面で作成した申告書の提出 → 大月税務署へ送信・提出

※書面で作成した申告書は大月税務署へ提出することも可能ですが、下記のセンターへの郵送にご協力願います。

郵送にて提出 (e-Taxによる添付書類の別送を含む) → 〒400-8541 山梨県甲府市丸の内1-1-18 甲府合同庁舎 東京国税局業務センター甲府分室 へ郵送

会場内での感染防止策と来場される方へのお願い

～申告書作成会場及び税理士による無料申告相談会場は感染防止策を講じた上で開設します～

- 相談の従事者においては、日頃から手洗い・うがいの徹底や体調がすぐれない場合には相談に従事しないといった対応をしているほか、相談の際はマスクやフェイスシールドを着用し、会場をこまめに換気するなどの対策を徹底しています。
- ご来場の際は、できる限り少人数でお越しください。
- ご来場の際は、マスクを着用の上、入口等でアルコール消毒液による手指の消毒にご協力いただくようお願いいたします。
- 入場の際に検温を実施しており、37.5度以上の発熱が認められる場合は、入場をお断りさせていただきます。なお、発熱等の症状のある方や体調のすぐれない方は、無理をせずに、来場を控えていただくようお願いいたします。

～事業所得者・不動産所得者のみなさまへ～

消費税 インボイス制度について…令和5年10月1日からインボイスを交付するためには、原則として、令和5年3月31日までに登録申請を行う必要があります。**登録申請手続きには、e-Taxをご利用ください!!**スマートフォンからでもe-Taxで申請できます。e-Taxのご利用には事前にマイナンバーカードの取得が必要です。

インボイス制度特設サイト



大月税務署からのお知らせ

[問合せ] 〒401-8502 大月市御太刀2-8-10 ☎0554-22-3151 (代表)
※お電話は、自動音声に従ってご用件の番号を選択いただくと、担当者がご用件にお答えします。

自宅からe-Taxが便利!

～申告書の作成・送信は国税庁ホームページをチェック～

自動計算

画面の案内に沿って入力すれば税額まで自動計算

自動入力

マイナポータル連携や過去の申告データを利用して自動入力

自宅から

マイナンバーカードとスマホでe-Tax!

e-Taxなら早期還付されます! スマートフォンはこちら▶



税理士による無料申告相談

申告書作成会場の開設期間以前に、次の日程で「税理士による無料申告相談」を実施しますのでご利用ください。

期間	会場	所在地	時間
2月1日(水)～2月2日(木)	富士吉田市民会館 3階市民ギャラリー	富士吉田市緑ヶ丘2-5-23	午前10時から12時まで 午後1時から3時まで 【オンラインによる事前申込をお願いします】
2月3日(金)	富士河口湖町役場 コンベンションホール	富士河口湖町船津1700	
2月6日(月)～2月7日(火)	上野原市もみじホール 2階会議室	上野原市上野原3832	

- 小規模納税者の所得税及び復興特別所得税・個人消費税、年金受給者並びに給与所得者の所得税及び復興特別所得税の申告書(土地、建物及び株式などの譲渡所得がある場合を除く。)を作成して提出できます。申告書等の提出のみの場合は、大月税務署に直接お持ちいただくか、東京国税局業務センター甲府分室宛て郵送でご提出ください。
- 令和4年分の税理士による無料申告相談は、混雑回避のため、オンラインによる**事前申込**を受け付けます。
- オンラインによる事前申込は、令和5年1月6日(金)から可能となります。
詳細につきましては、右記事前申込サイトを参照願います。
なお、電話での受付は行っておりませんので、ご注意ください。
- オンラインによる「事前申込サイト」についてのお問い合わせ先は、**【☎050-3196-3904】**(受付時間:平日午前10時～午後4時 ※正午から午後1時を除く。)へお願いします。
- 一部、当日入場整理券の配付を行いますが無くなり次第終了となりますので、オンラインによる事前申込をご利用ください。
- 昼休みの時間帯は、税理士が交代で対応しており、お待たせする場合がありますのでご了承ください。

事前申込サイト
https://coubic.com/tochi120/booking_pages





甲府地方法務局からのお知らせ

不動産や会社・法人の登記事項証明書が、ご自宅や会社のパソコンからインターネットを利用して簡単でお得に請求することができる「かんたん証明書請求」を是非ご利用ください。

[メリット]

●手数料が安い！

登記事項証明書を窓口で請求した場合1通600円のところ、インターネットから「かんたん証明書請求」を利用して郵送で受け取る場合は500円、法務局の窓口で受け取る場合は480円になります。

●自宅・会社にいながら！

ご自宅・会社にいながら証明書を請求し、郵送でご希望の受取先でお受け取りいただくことができます。普通郵便料は法務局が負担します。

●平日の午後9時まで！

平日の午前8時30分から午後9時まで請求いただくことができます。

[請求方法]

・「登記・供託オンライン申請システム

(<https://www.touki-kyoutaku-online.moj.go.jp/>)へアクセス

・申請者情報の登録(初回のみ)

・請求事項を入力し、送信

・手数料を電子納付(インターネットバンキング又はペイジー機能のあるATMで支払う)



ご不明な点は、甲府地方法務局登記部門(☎055-252-7186)へお問合せください。

新型コロナウイルス感染拡大防止への協力について

新型コロナウイルス感染症の感染拡大による医療提供体制のひっ迫を回避するとともに、コロナ禍からの社会経済活動の回復を更に進めていくため、住民の皆様には引き続き感染防止対策を徹底していただき、特に次の点について、ご協力をお願いいたします。

[基本的な感染防止対策の徹底]

身体的な距離の確保、マスクの着用、手洗いや手指消毒、換気の実施などに加え、積極的なワクチン接種をご検討ください。

[基本的な感染防止対策が行われてない施設の利用自粛]

会食に際しては、やまなしグリーン・ゾーン認証制度により山梨県が感染防止対策を認証した施設の利用とともに、施設が定める感染防止ルールを厳守してください。

[感染した場合への備え]

新型コロナウイルスに感染した場合に備え、抗原検査キットや市販の解熱剤・咳止めなどの薬、手指消毒用アルコール、不織布マスク及び食料などの準備をしてください。

これが本当のラストチャンス!!

マイナンバーカードの申請期間が延長になります!

2022年12月末

2023年2月末

マイナンバーカードの申請期間

延長

マイナポイントの申込み期限 今後適切な時期に改めて公表されます。

※上記は、2022年12月22日時点の情報です。

※マイナンバーカードの交付は、マイナンバーカード申請から1ヶ月程度のお時間を要します。お早めの申請をおすすめいたします。

※本町ではコンビニ交付サービスはご利用いただけません。

[マイナンバーカードの申請・受取予約]

●月曜日～金曜日 8:30～16:30

※休日・祝日・業務時間外の受付は行っておりません。

※マイナンバーカードの受取ができるのは原則申請者ご本人です。代理人による受取は病气、身体の障害等やむを得ない理由により来庁が困難であると認められる場合に限り限られています。(注意:仕事の多忙や通勤・通学といった理由は、やむを得ない理由に該当しません。)

[マイナポイントの手続支援予約]

●月曜日・水曜日・金曜日(休日・祝日を除く)以下の時間枠での受付となります

①9:00～ ②10:00～ ③11:00～ ④13:00～ ⑤14:00～ ⑥15:00～

[ご注意]

役場窓口でのマイナンバーカードの申請やカードの受取、マイナポイント申込み手続支援は予約制です。申込期限には予約が集中することが予想されますので、ご希望の方はお早めに手続をお願いします。なお、希望日の予約枠に空きがない場合は受付できませんのでご承知おきください。

[予約受付窓口]

税務住民課住民係 ☎25-2121

※予約の際には「マイナンバーカードの申請」「マイナンバーカードの受取」

「マイナポイントの手続支援希望」など予約内容とお名前をお伝えください。



地方相談室県民相談会を開催します

日常生活のお困りごとはありませんか？山梨県県民生活センターでは、地方相談室にて相談会を開催します。事前の予約は不要ですので、直接会場にお越しください。



- [開催日]** 令和5年1月27日(金)
- [場所]** 南都留合同庁舎1階 県民生活センター地方相談室(都留市田原2丁目13-43)
- [時間]** 午前8時30分～午後5時
- [内容]** 法律相談(家族、相続、近隣、金銭貸借、土地・住宅)交通事故相談、労働相談、消費生活相談
- [方法]** 面談による相談(※予約不要)
- [相談料]** 無料
- [問合せ]** 山梨県県民生活センター ☎055-253-2269

「はたちの献血」キャンペーン

今年、新たに成人式を迎える「はたち」の皆様を中心に献血への御協力をお願いします。

献血された血液は、血液製剤としてがん等の治療に多く用いられていますが、少子高齢化社会の日本では血液製剤を必要とする人が増加する一方で、献血可能な若年層が減少しています。この問題を乗り越えるためには、若者を中心に多くの方から継続的に献血への御協力をいただくことが必要です。

山梨県内では、献血バスや甲府市献血ルームで献血を行うことができます。献血という命を救う身近なボランティアに御協力をお願いします。

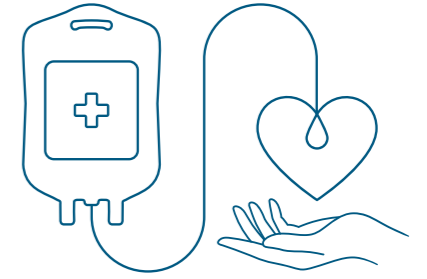

- [献血バス]** 山梨県赤十字血液センターのホームページで献血バスの運行スケジュールを確認できます。 https://www.bs.jrc.or.jp/ktks/yamanashi/place/m1_03_index.html
- [献血ルーム]** 場所: 甲府市中央2-9-21 ファース甲府ビル2階



公的機関を騙る電話にご注意!

郡内地域において、役所職員を騙る還付金詐欺と思われる電話が多数かかってきております。

「お金が返ってくる」と言って通帳を用意させる、ATMに行くように促す電話は還付金詐欺です。話を聞いてしまうと、様々な口実でお金を要求してきます。



一度支払ってしまうと取り戻すことは困難です。絶対にお金を支払わないでください。

不安に思った時、困った時は消費生活センターに相談しましょう。

- [相談窓口]** 富士吉田市消費生活センター ☎0555-22-1577 (受付9時～12時、13時～16時30分)
- ※消費者ホットライン「188(いやや)」からもつながります。

人と人をつなぐ 絆づくり講演会

人と人の「つながり」を実感できる地域づくりに向けた講演会を開催します。身近な人が自ら命を絶つという悲しい出来事を防ぐため、「命の門番」とも言われるゲートキーパーについて学んでみませんか。

- [日時]** 2月7日(火) 14時(13時30分開場)
- [場所]** びゅあ富士3階大研修室
- [対象]** どなたでも
- [講演者]** 志田博和氏(山梨県立精神保健福祉センター所長/精神科医)
- [参加料]** 無料
- [定員]** 70名程度(事前申込制・先着順)
- [申込み・問合せ]** 富士・東部地域県民センター ☎0554-45-7800

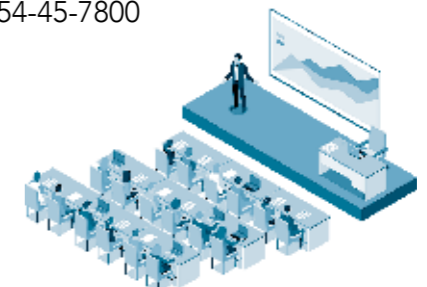

宝くじ公式サイトでも宝くじを購入できます!!

宝くじ公式サイト会員登録になると、お得で便利に宝くじの購入ができます!

特典1 たまる!つかえる!宝くじポイント

宝くじを購入すると、**100円につき1ポイント**の宝くじポイントが獲得できます。

宝くじポイントは、**1ポイント1円**として、宝くじ公式サイトや宝くじ売り場でつかえます!

宝くじ公式サイトで宝くじを100円単位でつかえる! 宝くじ売り場で宝くじを100円単位でつかえる!

特典2 購入～受取までネットで完結!

原則1年中、24時間いつでも宝くじの購入ができます。ジャンボ宝くじ等の普通くじの購入もできます!

宝くじの購入にはクレジットカード決済またはキャリア決済がご利用いただけます。

宝くじ LOTO、BINGO、NUMBERS、7-05やん、NEW Quick One ワイッワン

抽せん結果も宝くじ公式サイトで簡単に確認できます。当せん金は、登録した受取口座に自動でお振り込みするので、とっても便利!

購入 → 当せん確認 → お振り込み

特典3 宝くじ会員限定のキャンペーンに参加できる!

他にも! お得な特典や便利なサービスいろいろ! まずは宝くじ会員に今すぐ登録!!

宝くじの収益金は、私たちの街の公共事業等に設立されます。

本件に関するお問い合わせ先 宝くじコールセンター TEL 0570-01-1192 (ナビダイヤル 有料) TEL 011-330-0777 (有料)

行事予定 / 人のうごき

慶弔	おめでた(出生)	保護者	おくやみ(死亡)	親族
	本町坂本 寧衣	創思	上町渡邊 作枝	貞雄
	上町小林 鈴	直登	上町宮下 喜代子	谷内 昌子
	上町小野田 遙	壮一朗	下暮地 山崎 光子	勝一

11月届出

1月・2月上旬行事予定表

日曜日	月曜日	火曜日	水曜日	木曜日	金曜日	土曜日
1月 1 元日 町内一周神社 初詣マラソン	2 振替休日	3	4	5	6	7 支援センター 開放日 消防出初式 am9:30~ 中学校グラウンド
8 西桂町成人式 am10:00~ 中学校多目的ホール	9 成人の日	10	11 小中学校三学期始 業式 母子相談・ 母子手帳交付 am9:00~12:00 いきいき ふれあい健康相談 am10:00~11:30 柿園公民館 1歳6か月児健診 pm1:00~ いきいき ヨガ教室 pm8:00~9:00 いきいき	12 ベビーマッサージ am10:30~11:30 きずな	13	14 ランラン教室 am9:00~11:00 pm1:00~3:00 きずな 中学校図書館 一般開放日 am10:00~12:00 pm1:00~3:00
15	16	17	18 親子フィットネス am10:30~11:30 きずな 定例行政相談 pm1:30~3:00 西桂町役場 ヨガ教室 pm8:00~9:00 いきいき	19 マタニティビクス am10:30~11:30 きずな	20 リトミック am10:30~11:30 きずな	21 児童館休館
22 山梨県知事選挙 am7:00~pm8:00 きずな	23	24 赤ちゃん広場 am10:30~11:30 きずな	25 母子相談・ 母子手帳交付 am9:00~12:00 いきいき ふれあい健康相談 am10:00~11:30 倉見公民館 乳児健診 pm1:00~ いきいき ヨガ教室 pm8:00~9:00 いきいき	26 離乳食教室 (ゴックン期) am10:00~ いきいき 誕生会&お話の会 am10:30~11:30 きずな 5歳児相談 pm3:45~ いきいき	27 離乳食教室 (モグモグ期) am10:00~ いきいき	28 ランラン教室 am9:00~11:00 pm1:00~3:00 きずな 中学校図書館 一般開放日 am10:00~12:00 pm1:00~3:00
29	30	31	2月 1 3歳児健診 pm1:00~ いきいき ヨガ教室 pm8:00~9:00 いきいき	2 お話の会 am10:30~11:30 きずな	3 マタニティクラス pm1:30~ いきいき	4

1月の納税等

- 町県民税 4期
- 国民健康保険税 7期
- 介護保険料 5期
- 後期高齢者医療保険料 7期

(きずな きずな未来館 いきいき いきいき健康福祉センター)

1月の予定

子育て支援センター

リトミックあそび

日時	1月20日(金) AM10:30~
場所	きずな未来館
内容	親子で様々な音に触れたり、リズム遊びを楽しみましょう!

★事前申込みをお願いします。

西桂町 子育て支援

連絡先(子育て支援室) 0555-28-4755

子育て支援連携事業

ベビーマッサージ

日時	1月12日(木) AM10:30~
場所	きずな未来館
講師	小野田豊美先生
対象	1歳未満児のお子さんと保護者(1歳を迎えて以降のお子さんも可)
参加費	100円/1回
持ち物	バスタオル、水分補給用飲み物等

親子フィットネス

日時	1月18日(水) AM10:30~
場所	きずな未来館
講師	Venus Life天野健一先生
対象	未就園児とその保護者
参加費	100円/1回
持ち物	汗拭きタオル、水分補給用飲み物等

マタニティビクス

日時	1月19日(木) AM10:30~
場所	きずな未来館
講師	石倉秀子先生 渡邊美幸助産師
対象	妊婦と産後1年未満の方
参加費	100円/1回
持ち物	汗拭きタオル、水分補給用飲み物等
内容	安全に楽しく運動し、出産に向けての体力づくりやストレス解消をしましょう。

赤ちゃん広場

日時	1月24日(火) AM10:30~
場所	きずな未来館
対象	1歳未満児のお子さんと保護者(1歳を迎えて以降のお子さんも可)

母親クラブ

11月18日(金)『子育て支援の会』による絵本の読み聞かせやレクを行いました。次回1月は、きずな未来館にて「カレンダー作り」を予定しています。

ランラン教室

1月14日・28日(土) / 2月4日・25日(土) 午前9時~11時 午後1時~3時 きずな未来館 教科書を持参・都合のよい時間に来てください。

児童館

1月14日・28日(土) / 2月4日・25日(土) 午前9時~11時 午後1時~3時 きずな未来館 教科書を持参・都合のよい時間に来てください。

ランラン教室講師紹介

都留文化大学文学部英文学科2年の山内勇人です。教育に興味があり、ランラン教室の運営に携わっています。ランラン教室は、子ども達が勉強も遊びも楽しむことができる場所です。ぜひランラン教室を訪れてみてください。